

CONSEIL MUNICIPAL

DE LILLE

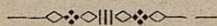

ANNÉE 1928

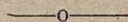
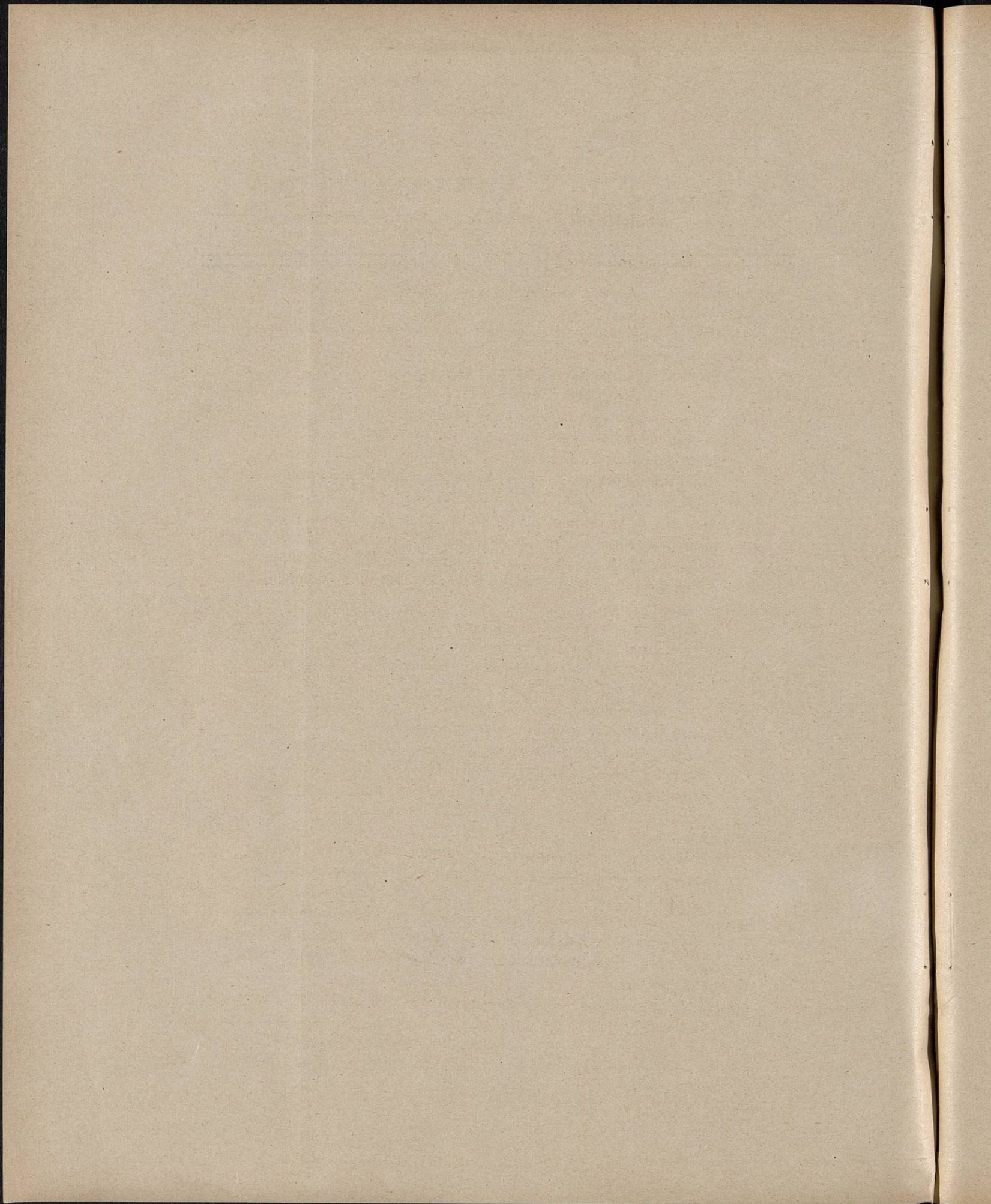

TABLE ANALYTIQUE DES MATIÈRES

- A. — Administration municipale. — Affaires générales.
- B. — Bâtiments. — Immeubles. — Tramways. — Travaux. — Voirie.
- C. — Beaux-Arts. — Collections. — Enseignement des Beaux-Arts.
- D. — Enseignement.
- E. — Etablissements de Bienfaisance et de Prévoyance: — Personnes morales.
- F. — Finances.
- G. — Alimentation. — Salubrité. — Sécurité.
- H. — Services municipaux.





A

Administration municipale. — Affaires générales

| Conseil municipal : | <u>Pages</u> |
|---|--------------|
| Commissions. — Conseil de discipline du Personnel municipal. Désignation | 636 |
| Commission municipale de statistique agricole. Désignation.... | 635 |
| Séances. — Observations | 196 |
| Procès-verbal. Observations | 9 |
| Ordre du jour. Observations..... | 480 |
| Délégations. — Listes électorales politiques. Revision 1929..... | 484 |
| Listes électorales prud'homales. Revision 1929..... | 485 |
| Liste préparatoire du Jury criminel pour 1929..... | 10 |
| Chambre Départementale d'Agriculture. Listes électorales pour 1928 | 11 |
| Souscriptions. — Monument Emile Basly. Erection..... | 618 |
| Subventions. — Subventions et subsides. Observations..... | 190-196 |
| Subsides à diverses associations pour congrès. Ratification.... | 192 |
| Subsides à : 1° Escadron des Flandres ; 2° Olympique Lillois. Observations | 190 |
| Amicale des Boursiers de la Coopération..... | 617 |
| Association des Anciens Militaires de l'Armée d'Orient (6° congrès) | 380 |
| Cinquantenaire de l'Association régionale des gymnastes du Nord et du Pas-de-Calais | 634 |
| Concours régional agricole 1929..... | 671 |
| Foire Commerciale et Internationale de Lille..... | 78 |
| Institut Industriel du Nord de la France. Augmentation..... | 674 |
| Institut Pasteur. Augmentation | 10 |
| Orphelinat des Polices de France et des Colonies. Création d'un lit de la Ville | 609 |
| Sociétés Savantes (Congrès des)..... | 59 |
| Sociétés de secours mutuels. Augmentation..... | 341 |
| Union du Corps des Sapeurs-Pompiers du Nord de la France. Congrès | 380 |
| Secours. — Caisse de secours contre le chômage involontaire. Syndicat des Ouvriers de la Brasserie et de la Malterie. Demande d'agrément Familles nécessiteuses des ouvriers faïenciers sans travail. Attribution | 279 |
| Adresses et cérémonies. — Vœux de prompt rétablissement au Conseil-ler Cnudde | 431 |
| Décès de M. l'adjoint Verhaeghe. Monument. Prise en charge par M ^{me} Verhaeghe | 431 |

| | Pages |
|--|---|
| Funérailles. — MM. Henri Cnudde, Conseiller municipal, et Amé Taffin, Adjoint. Frais de la Ville et concession perpétuelle au cimetière du Sud | 610 |
| Administration municipale : | |
| Election d'un adjoint. — Nomination Richard Coolen..... | 191 |
| Mandats spéciaux. — Ratification | 246 |
| Baux : | |
| Locations diverses. — Locations temporaires de terrains communaux. | |
| Homologation | 11-198-528 |
| Occupations temporaires d'immeubles communaux. Homologation | 14-214-215-489 |
| Béguinage, 2 (rue du). Duyck..... | 12 |
| Gustave Delory, 9 (rue). Fixation de redevance d'eau..... | 13 |
| Léon-Gambetta, 45 (rue). Bourse du Travail. Report du bail.... | 14 |
| Louis XIV, 61 (boulevard). Arthur Delfolie..... | 528 |
| Prises en bail. — Logement du Recteur. Remboursement des contributions | 59 |
| Logement du Secrétaire général. Boulevard Papin N° 11..... | 287 |
| Poste d'octroi de Lezennes. Rue du Long-Pot, 267. Bonte..... | 201 |
| Terrain militaire. Esplanade de la Citadelle. Foire 1928..... | 503 |
| Corps de garde B X. Halles aux Sucres. Rétrocession à la Ville.. | 529 |
| Terrain dépendant des Carrières de Maupertus. Résiliation du bail | 79 |
| Contentieux : | |
| Autorisation d'ester. — Contre Arcier..... | 280 |
| Contre Consorts Bœuf..... | 640 |
| Contre Bossuyt | 501 |
| Contre Brindejone de Birmingham..... | 396 |
| Contre Jean Caullet | 87 |
| Contre Ecrohart | 87 |
| Contre Pichon | 203 |
| Contre Préaux | 501 |
| Contre Teneur | 501 |
| Contre Vanhavermaert | 500 |
| Honoraires d'avocats et d'avoués.. | 15-80-145-201-230-279-341-342-498-625-636 |
| Transactions. — Octroi. Accident préposé Bressinck. Salaires. Admission en recette | 202 |
| Octroi. Accident Faguet. Règlement des frais funéraires..... | 639 |
| Police. Accident agent Monnier. Admission en recette..... | 575 |
| Voirie. Accident Pierre Coat. Règlement de la rente..... | 624 |

| | Pages |
|---|------------|
| Voirie. Accident Sézille de Mazancourt. Règlement..... | 499 |
| Pavages. Carrières de Fermanville. Accident Leclère. Frais médicaux et pharmaceutiques | 77-280-620 |
| Propreté publique. Accident Raemdonck. Règlement..... | 500 |
| Propreté publique. Accident Vandamme. Règlement..... | 16 |
| Propreté publique. Accident Vandevyvere. Règlement..... | 231 |
| Propreté publique. Accident berline N° 29. Règlement..... | 230 |
| Abattoirs. Dégâts au corps de garde de la bascule. Règlement.. | 202 |
| Accident d'auto. Grattepanche et Decool. Règlement..... | 632 |
| Accident rue Charles-de-Muyssart. Dégâts. Règlement..... | 499 |
| Immeuble rue de Paris, 212. Travaux. Paiement d'indemnité au locataire | 633 |
| Mainlevée d'hypothèques. — Aliénation rue Guillaume-Tell et rue Van-Oost. Verstraete | 203 |
| Rue de la Marbrerie. Brasserie coopérative l'Avenir..... | 538 |
| Donations et Legs : | |
| Don anonyme de 50.000 francs pour construction d'une maison type « H. à B. M. » pour famille nombreuse..... | 520 |
| Fêtes et Cérémonies : | |
| Matériel. — Matériel remisé au magasin brûlé. Assurance. Avenant. Augmentation | 486 |
| Kiosque N° 1. Assurance. Règlement de sinistre..... | 487 |
| Chaises. Achat. Marché Allez frères..... | 618 |
| Musique Municipale. — Traitement du chef. Revision..... | 389 |
| Foire 1928. — Occupation de l'Esplanade de la Citadelle. Prise en bail.. | 503 |
| Installation lumineuse. Marché A.-C. Dilly..... | 486 |
| Emplacement d'un cirque. Adjudication. 1928 Rancy, 1929 et 1930 | |
| Pourtier | 344 |
| Grande Kermesse 1928. — Feu d'artifice. Marché Ruggiéri..... | 204 |
| Illuminations électriques. Marché A.-C. Dilly..... | 343 |
| Illuminations. Observations | 343 |
| Toussaint. — Fourniture de couronnes mortuaires. Marché Cannoo.. | 487 |
| Police administrative : | |
| Affichage. — Affichage sur les propriétés communales. Convention « Société l'Express »..... | 86 |
| Administrations diverses : | |
| Contributions directes. — Commissaires-répartiteurs. Désignation pour 1929 | 673 |

| | Pages |
|--|----------------|
| Contribution mobilière. Minimum de loyer pour 1929..... | 675 |
| Observations | 677 |
| Contribution des patentes. Minimum de loyer pour 1929..... | 678 |
| Guerre. — Démantèlement. Travaux exécutés par les chômeurs. Location de matériel. Marché | 545 |
| Achat de matériel de voie de 0 m. 60. Marché Société Les Fils de Jules Weitz | 298 |
| Fortifications. Travaux de dérasement. 5 ^e lot. Réception définitive | 60 |
| 6 ^e lot. Réception définitive | 281-544 |
| 7 ^e lot. Réception définitive | 283 |
| Perçement des rues des Bateliers et du Pont-Neuf. Observations. | 282 |
| Dérasement entre la Haute-Deûle et la rue Colbert prolongée.... | 282 |
| Conservation de certaines parties pour agrémenter certaines plantations. Observations | 282 |
| Vente d'arbres des fortifications abords de la porte de Douai. Marché Lepoutre | 572 |
| Terrain réservé pour les P. T. T. en vue de la construction d'un Central téléphonique. Expropriation par la ville..... | 78 |
| Allocations militaires. — Avis..... | 16-407-408-460 |
| Sursis d'incorporation. — Avis | 17-205-485 |
| Postes, Télégraphes et Téléphones. — Bureaux de poste de Fives et de Saint-Maurice. Prolongement des heures d'ouverture. Redevance.. | 60 |

B

Bâtiments. — Immeubles. — Travaux. — Voirie

Bâtiments communaux :

| | |
|---|--------|
| Avances sur dommages de guerre | 18-20 |
| Travaux. — Etablissement des devis. Observations..... | 508 |
| Entretien. — Travaux. Adjudication. Cahier des charges..... | 503 |
| Prorogation d'adjudication..... | 503 |
| Substitution d'adjudicataire. Société Montaigne et Fils..... | 206 |
| Travaux de tapisserie, d'ameublement et de décoration. Marché Vicart | 18-504 |
| Observations | 504 |
| Assurances. — Règlement de sinistre. Avenue Charles-Saint-Venant, 92 | 488 |
| Rue Lottin, 3 | 489 |
| Vidange des fosses d'aisance. Substitution d'adjudicataire. Cantraine. | 333 |
| Marché Cantraine | 591 |
| Chauffage. — Fourniture de bois d'allumage. Marché Deprez et Verschoore | 506 |
| Fourniture de coke. Marché Compagnie Continentale du Gaz... | 506 |

| | Pages |
|--|-------|
| Camionnage et encavement des charbons. Cahier des charges pour 1929 | 548 |
| Observations | 548 |
| Nouvel Hôtel de Ville. — Indemnité de dommage de guerre. Remploi pour la construction | 576 |
| Bâtiment administratif. 2 ^e lot. Fixation du montant du lot..... | 381 |
| 7 ^e lot. Fixation du montant du lot..... | 288 |
| 14 ^e et 15 ^e lots. Revêtement. Réception et décompte définitifs.... | 508 |
| 20 ^e et 22 ^e lots. Ferronnerie. Travaux supplémentaires..... | 543 |
| Observations | 544 |
| 23 ^e et 24 ^e lots. Ferronnerie. Décomptes définitifs..... | 513 |
| 25 ^e et 26 ^e lots. Ferronnerie. Réception définitive..... | 510 |
| 27 ^e et 28 ^e lots. Marbrerie. Décompte définitif..... | 511 |
| 29 ^e lot. Marbrerie. Fixation du montant du lot..... | 511 |
| 35 ^e lot. Peinture. Fixation du montant du lot..... | 512 |
| 38 ^e et 39 ^e lots. Installation électrique. Adjudication..... | 314 |
| 40 ^e lot. Installation téléphonique. Adjudication. Cahier des charges | 512 |
| Persiennes en tôle galvanisée et divers. Marché Devos..... | 507 |
| Silo à scories et trémie à charbon. Marché Ruteau..... | 507 |
| Installation de lignes électriques de force motrice. Marché Gatoux | 286 |
| Bâtiment des Finances. — Belfroi. Construction. Adjudication-concours du gros œuvre | 143 |
| Palais des Beaux-Arts. — Chauffage et ventilation. Réception définitive | 61 |
| Installation du chauffage. Règlement du solde. Grouvelle et Arquembourg | 577 |
| Conduite et entretien. Marché. Renouvellement. Grouvelle et Arquembourg | 514 |
| Grand Théâtre. — Chauffage. Conduite et entretien. Marché. Grouvelle et Arquembourg | 513 |
| Travaux à la batterie. Règlement. Société « L'Accumulateur Tudor » | 550 |
| Travaux divers. Réception définitive | 357 |
| Hôtel Académique. — Travaux de restauration. Réception définitive.. | 314 |
| Restauration. Travaux de ferronnerie | 62 |
| Installation électrique. Décompte définitif | 515 |
| Bâtiments universitaires. — Travaux de grosses réparations. Adjudication en 3 lots | 315 |
| Conservatoire. — Réparations des calorifères. Marché Gâteau, Billet et C ^{ie} | 515 |
| Lycée Faidherbe. — Dommages de guerre. Remboursement de dépenses faites par le Lycée..... | 575 |
| Réparations et aménagements divers. Réception définitive..... | 662 |

| | Pages |
|--|-------|
| Réfections des menuiseries extérieures et peinture. Réception définitive | 212 |
| Ecole Baggio (Annexe Charles Saint-Venant). — Installation de fosses septiques. Réception définitive | 211 |
| Annexe Charles Saint-Venant. Construction. Approbation des comptes et crédit supplémentaire..... | 339 |
| Constructions scolaires. — Demande de subvention..... | 382 |
| Groupe scolaire du Faubourg de Béthune. Construction..... | 141 |
| Ecole Jean-Jaurès. Rue Guillaume-Tell. Construction. 2 ^e partie. Décompte | 517 |
| Règlement de mitoyenneté | 316 |
| Ecoles Turgot et Renan. Travaux d'agrandissement et de transformation | 382 |
| Ecole Victor Duruy. Règlement de mitoyenneté | 317 |
| Ecoles Anatole France et Marcel Sembat. Rue Alphonse-Leroy. Fourniture de bibliothèques. Marché Averbèke..... | 516 |
| Entretien des becs d'éclairage au gaz. Marché Société Française d'Incandescence par le gaz | 516 |
| Eglise de La Madeleine. — Travaux de réparations. Règlement de solde | 382 |
| Abattoirs. — Installation de lignes électriques. Modifications aux postes de transformation. Décompte définitif..... | 288 |
| Halles centrales. — Travaux de remise en état. Réception définitive.. | 207 |
| Marché de la Nouvelle-Aventure. — Travaux de remise en état. Réception définitive | 207 |
| installation de l'éclairage électrique | 207 |
| Marché Saint-Nicolas. — Installation de l'éclairage électrique..... | 207 |
| Marchés Saint-Nicolas et Gentil Muiron. — Peinture et vitrerie. Décompte définitif | 517 |
| Station de pompage du Palais des Beaux-Arts et du Palais-Rameau. — Réception définitive | 209 |
| Bains municipaux du boulevard de la Liberté. — Règlement de mitoyenneté | 208 |
| Règlement de travaux de reconstruction..... | 317 |
| Station de désinfection (Hall). — Exécution d'un enduit en ciment.... | 62 |
| Fosses septiques. Réception définitive..... | 289 |
| 9 ^e et 10 ^e lots. Décompte définitif..... | 519 |
| Installation définitive. Réception | 320 |
| Installation électrique. Réception et décompte définitifs..... | 392 |
| Crèches Déliot et de Fives. — Installation du chauffage central et de l'éclairage électrique | 212 |
| Crèche Déliot. Transformation et aménagement..... | 144 |
| Crèche de Fives. Installation dans la propriété de la Ville. Rue de Lannoy | 144 |

| | Pages |
|---|-------|
| Colonie Henri Ghesquière. — Construction d'un nouveau pavillon..... | 144 |
| Installation de bains-douches | 322 |
| Salle de fêtes de Fives. — Rideau et décors. Marché Michel..... | 213 |
| Fourniture et pose de fauteuils. Marché Vicart..... | 319 |
| Lustrerie. Marché Gatoux | 321 |
| Observations | 321 |
| Décomptes définitifs | 518 |
| Bourse du Travail. — Chauffage central. Extension du marché..... | 155 |
| Carrières de Maupertus, Grand-Castel et Fermanville. — Travaux de premier établissement. Réception définitive | 383 |
| Hôpital militaire et Intendance 1 ^{re} Région. — Mitoyenneté. Indemnité de surcharge | 349 |
| Monument aux Morts. — 1 ^{er} lot. Réception définitive des travaux..... | 323 |
| Monument Auguste Angellier. — Déplacement..... | 41 |
| Monument du 48 ^e Mobiles. — Reconstruction. Marché Blaise..... | 613 |
| Monument aux victimes de l'explosion des 18 Ponts. — Erection..... | 394 |
| Divers. Rue de Paris, 212. — Travaux de réparation. Paiement de l'indemnité au locataire | 633 |

Immeubles :

| | |
|--|--------------------|
| Achats. — Travaux en vue de l'embellissement, d'extension et d'assainissement de la Ville. Demande de déclaration d'utilité publique | 64-349-351-630-643 |
| Arbrisseau (rue de l'). Deleplanque..... | 219 |
| Arras (Faubourg d'). Terrain pour la construction d'habitations à bon marché | 150 |
| Billy-Berclau. Terrain Laignel | 397 |
| Brigittines, 22 (rue des). Hospices de Lille..... | 525 |
| Canoniers, 20 (rue des). Booff..... | 324 |
| Carnot, 49 (boulevard) et rue des Jardins, 18. Consorts Crespel.. | 522 |
| Observations | 523 |
| Curé-Saint-Sauveur, 7 (rue du). Criée du Tribunal départemental | 524 |
| Curé-Saint-Sauveur, 46 (rue du). Bureau de Bienfaisance..... | 292 |
| Douai, 117 à 123 (rue de). Terrain. Blin..... | 526 |
| Douai, 127 (rue de). Deneubourg-Desreumaux | 624 |
| Elites, 35 (cour des). Consorts Merchez..... | 526 |
| Etablissement B. L. de Saint-Sauveur. Règlement des honoraires d'experts | 397 |
| Etablissement B. L. de Saint-Sauveur. Administration des Domaines | 570 |
| Etaques, 7 (rue des). Fray-Rabe | 222 |
| Etaques, 42 (rue des). Cuvelier | 218 |
| Etienne-Marcel (rue). Terrain Salembié-Derensy..... | 532 |

| | Pages |
|--|--------|
| Godefroy, 10 (rue). Fray-Rabe..... | 222 |
| Haubourdin (rue d'). Henninot-Desjardins..... | 220 |
| Jacquart, 1-3 (place). Dommages de guerre. Remboursement d'intérêt. Hennion | 513 |
| Jean-Jaurès, 26 à 44 (rue). Terrain d'alignement et immeuble. Consorts Bériot | 22 |
| Lalo, 16 (rue). Ghéquier | 20 |
| Lambersart. Terrain. Règlement des frais d'expertise..... | 86-521 |
| Lambersart. Observations | 521 |
| Marché (rue du). Cité Sainte-Marie. Bacq..... | 324 |
| Wault (quai du), 1 bis et 3. Paul Couvreur. Compagnie Continentale du Gaz | 527 |
| Paris, 289 (rue de). Watrelot..... | 531 |
| Petit-Bois (chemin du). Hospices de Lille..... | 289 |
| Priez, 14 (rue du). Laure Renard et Henri Lernoùld..... | 290 |
| Priez, 16 (rue du). Doutrelon | 221 |
| Ruault, 29 (square). Arrentement expiré. Règlement..... | 84 |
| Ruault, 31 et Wicar, 38 ter (rues). Déclaration d'utilité publique | 350 |
| Saint-Genois, 11-13 (rue). Société anonyme d'H. B. M. de Mons-en-Barœul | 325 |
| Saint-Sauveur, 89 et 89 bis (rue). Bureau de Bienfaisance..... | 292 |
| Saint-Sauveur, 106-108 (rue). Criée du Tribunal départemental.. | 530 |
| Soleil-Levant (rue du), angle de la rue Manuel. Consorts Develle | 216 |
| Tanneurs, 52 (rue des). Decoen-Bauduin | 623 |
| Théophile-Semet, 2 (rue). Veuve Dorchies-Marchand..... | 217 |
| Théophile-Semet, 17 (rue). Viseur-Lejeune | 623 |
| Tournai, 60 (rue de). Consorts Mollet..... | 21 |
| Urbanistes, 7 (rue des). Dusausoy | 570 |
| Vieux-Marché-aux-Poulets, 29 (rue du). Consorts Ribeaucourt... | 631 |
| Vignette, 30 (rue de la). Paquet-Gilquin..... | 527 |
| Vignette, 39 (rue de la). Consorts Bernard..... | 291 |
| Wault, 1 bis et 3 (quai du). Paul Couvreur. Compagnie Continentale du Gaz | 527 |
| Abandon gratuit de terrain. — Augustins, 7 (rue des). Veuve Legrand. | 328 |
| Echanges. — Arras (rue d'). Carrefour des rues d'Arras, de Solférino et boulevard Victor-Hugo, contre rue du Tiers-Etat et boulevard Victor-Hugo. Edouard Evin | 25 |
| Augustins, 1 et 3 (rue des). Modifications. Ecoart-Debury..... | 352 |
| Barbier Maës, 23 (rue du). Rue des Capucins, 8 et rue Malpart, 45 bis, contre angle des rues Gombert et Georges-Maertens. Dumont | 535 |
| Observations | 536 |
| Bleu-Mouton, 13, contre rue Edouard-Delesalle. Alexandre | 533 |
| Paris, 214 (rue de) et rue du Bois-Saint-Sauveur, 2, contre rue Malpart. Mathieu-Deltombe | 640 |

| | Pages |
|--|-------|
| Observations | 641 |
| Carnot (boulevard) et rue du Molinel. Lemay. Société l'Immeuble Moderne | 381 |
| Capucins, 4 (rue des), contre rue Sainte-Anne. Cauwel-Tellier. | 26 |
| Gutenberg (rue), contre rue de la Convention. Poissonnier | 534 |
| Edouard-Delesalle (cour commune, rue). Convention..... | 342 |
| Saint-Luc (rue) et rue Emile-Vandenberghe. Compagnie du Chemin de fer du Nord | 532 |
| Jean-Jaurès, 14-16 (rue) (ancienne rue de Ronchin). Rivière-Delemar | 27 |
| Molinel (rue du) (ancienne rue du Vieux-Marché-aux-Moutons). Consorts Lecomte | 326 |
| Molinel (rue du). Lefebvre | 534 |
| Saint-Maurice, 14 (Parvis), contre rue des Coquelets. Delbecque-Carpentier | 29 |
| Saint-Maurice, 18 (Parvis), contre Parvis Saint-Maurice, 10-12-14. Société Moderne | 327 |
| Solférino (rue de), carrefour de la rue d'Arras et du boulevard Victor-Hugo | 25 |
| Urbanistes, 17 bis, 19 et 19 bis et cours des Innocents, contre angle place du Vieux-Marché-aux-Chevaux et rue du Molinel. Hospices de Lille | 293 |
| Victor-Hugo (boulevard), carrefour des rues d'Arras et Solférino | 25 |
| Expropriations. — Création d'une place publique à Lille. Terrain Delcroix. Expropriation conditionnelle entre les rues de Flers, Rivoli et La Fontaine | 63 |
| Terrain Delcroix. Offre légale | 540 |
| Fortifications. Terrain réservé pour les P. T. T. en vue de la construction d'un central téléphonique. Expropriation par la Ville | 78 |
| Ventes. — A, B, C, 20 (rue de l'). Mise en vente par la Chambre des Notaires | 223 |
| A, B, C, 20. Clause interdisant installation de maison de tolérance. Observations | 223 |
| Auguste-Bonte (rue). Terrain Rochart-Leglay..... | 539 |
| Canal de la Rivière (partie). Rues des Tanneurs et Détournée. Teffri | 538 |
| Canteleu (rue de). Leleu | 537 |
| Hôpital militaire et Intendance de la 1 ^{re} Région. Mitoyenneté. Indemnité de surcharge. Règlement | 349 |
| Marbrerie (rue de la). Mainlevée d'hypothèques. « Coopérative l'Avenir » | 538 |
| Salpêtrière (terrain dépendant de la). « La Presse Populaire ».... | 571 |
| Thionville, 6 (rue de). Doyennette..... | 609 |

| | Pages |
|--|--------|
| Evictions de locataires. — Canonniers, 20 (rue des). Permanne-Margry | 329 |
| Canonniers, 22-24 (rue des). Brasseries Emile Vandame..... | 330 |
| Charles-Saint-Venant (avenue). Ancienne rue du Bourdeau, 54. Philomène Fonteyne | 497 |
| Etaques, 42 (rue des). Achille Leclercq | 330 |
| Gombert, 8 (rue). Consorts Delforge..... | 30 |
| Molinel, 154 (rue du). Ancienne rue des Coquelets, 2. Jean Caullet | 223 |
| Ruault, 31 (square) et rue Wicar, 38 ter. Rachat d'arrentement. Courouble-Lemaire | 33 |
| Ruault, 29-31 (square). Theliet et Helbois..... | 225 |
| Ruault, 49 (square). Reine Michel et Adèle Cambier | 608 |
| Saint-Genois, 40 (rue). Brunoux-Vercaigne | 296 |
| Saint-Genois, 40 (rue). Brasserie Motte-Cordonnier | 294 |
| Tanneurs, 52 (rue des). Legrand-Tiragi..... | 621 |
| Tanneurs. Indemnité Legrand-Tiragi. Observations..... | 621 |
| Valenciennes, 11 (rue de) et cité Saint-Clément, 1. Lobeau..... | 498 |
| Vaniscotte (cité). Indemnités à divers..... | 33 |
| Wicar, 29 (rue). Indemnités à divers | 33 |
| Wicar, 29 (rue). Devaux | 497 |
| Wicar, 38 ter (rue) et square Ruault, 31. Courouble-Lemaire .. | 33 |
| Démolitions d'immeubles | 71-584 |

Voies ferrées et transports :

| | |
|--|-----|
| Chemin de fer. — Compagnie du Nord. Galerie sous les voies des rues du Grand-Balcon et Belle-Vue. Convention avec l'Administration des P. T. T. | 74 |
| Tramways. — Compagnie des Tramways électriques de Lille et sa ban- lieue. Convention. Observations | 227 |
| Améliorations. Observations | 65 |
| Redevances arriérées. Répartition entre diverses communes.... | 241 |
| Stationnement des voitures. Rue Esquermoise. Observations .. | 778 |
| Cartes de circulation mises à la disposition de l'Administration. Observations | 778 |
| Ligne C. Prolongement de la double voie. Place Vanhœnacker. Avis | 64 |
| Ligne G. Projet de doublement de la voie. Rue de Tournai. Avis | 227 |
| Ligne H. Déviation de la route nationale 41. Avis..... | 148 |
| Pavage de la rue Solférino. Participation de la Compagnie des Tramways | 69 |
| Transports en commun. — Stationnements d'autobus : 1° La Bassée à Lille ; 2° Bruay-les-Mines à Lille. Fixation de redevance..... | 646 |

| Promenades — Jardins — Squares : | <u>Pages</u> |
|---|--------------|
| Place de la République. — Aménagement. Programme de concours. Crédit | 88 |
| Circulation des ânes dans les squares et jardins. — Fixation de redevance | 387 |
| Fourniture de chaises. — Marché Allez frères..... | 618 |
| Voirie : | |
| Travaux. Généralités. — Plan d'extension et d'embellissement de la Ville. Maquette des abords de la Porte de Roubaix. Plan en relief. Marché Borrewater | 519 |
| Plan d'aménagement. Programme d'application immédiate. Immeuble rue Louis-Niquet. Rachat par l'Etat..... | 323 |
| Matériel. Matériaux. — Achat de matériel de voie de 0 m. 60. Marché Société « Les Fils de Jules Weitz »..... | 298 |
| Location de matériel roulant. Marché Gralicola Frères..... | 545 |
| Vente de matériel | 302 |
| Vente de vieux métaux | 68-301-573 |
| Vente de vieux tuyaux en poterie | 300-301 |
| vente de pavés de rebut | 299-572 |
| Vente d'arbres de la fortification de la Porte de Douai. Marché Lepoutre-Duthoit | 572 |
| Décharges publiques. Portes d'Ypres et de Gand. Admission en recette | 366 |
| Démolitions d'immeubles. Admission en recette..... | 377 |
| Dénominations de rues. — Rue Beethoven..... | 379 |
| Rue Blanqui | 379 |
| Place des Chasseurs de Driant | 379 |
| Rue Edouard-Delesalle | 379 |
| Rue Louis-Dupied | 379 |
| Rue Verhaeren | 379 |
| Rue Victor-Renard | 379 |
| Alignements. — Chemin d'intérêt commun n° 21. Modification partielle | 36 |
| Rue Boilly. Homologation | 148 |
| Rue Manuel (angle de la rue du Soleil-Levant). Remboursement de droits de voirie | 68 |
| Ouvertures et élargissements de rues. — Rue Clovis-Hugues, entre les rues Cabanis et Gutenberg. Réception définitive et classement..... | 663 |
| Création d'une place publique à Fives. Terrain Delcroix. Exprop- riation conditionnelle | 63 |
| Élargissement de la rue des Canonniers. Avis..... | 540 |
| Élargissement de la rue du Faubourg-de-Béthune..... | 539 |
| Chemins vicinaux. — Budget pour 1929 | 346 |

| | Pages |
|--|-------|
| Contingent de participation en 1927 dans les dépenses du personnel vicinal | 347 |
| Kiosques, Chalets, Urinoirs. — Water-closets et urinoirs du sous-sol de la Grande-Place. Restauration | 333 |
| Emprises : | |
| Généralités. — Enseignes et attributs non lumineux en saillie. Tarif. Modifications | 225 |
| Canaux. — Prise d'eau. Quai du Wault. Compagnie Continentale du Gaz. Suppression | 37 |
| Prise d'eau. Flinois et Colmant. Suppression..... | 37 |
| Pont sur rigole. Rue Fourier. Syndicat d'entretien de dessèchement des marais de la Haute-Deûle. Redevance..... | 207 |
| Branchement d'aqueduc. 48 bis, rue Saint-Sébastien. Mallet. 30 francs | 335 |
| Sous le sol. — Transport de force au delà du Pont de Cantelieu par le Réseau électrique de la région lilloise. Annulation de redevance | 38 |
| Rue Canrobert. Tuyauterie. Société Anonyme Lorthiois Frères. | 36 |
| Rue de la Caserne-Saint-André. Tuyau de vapeur et fil de sonnerie. Compagnie Continentale du Gaz..... | 540 |
| Rue du Curé-Saint-Etienne, 14-16. Prise de courant électrique. Coupleux | 303 |
| Rue des Stations, 94. Tuyau de vapeur. Société anonyme des Filteries Delbart-Mallet | 540 |
| Rue de Tournai, 62. Cave sous la voie publique. Ville de Lille. 80 francs | 540 |
| Quai du Wault. Galerie souterraine pour câbles. Réseau électrique de la région lilloise. 1 franc par mètre linéaire..... | 540 |
| Descentes de caves. — Soupiraux. Dalles en verre. — Rue Chappe, 11. Trappe de cave. Transfert. Liévin. 5 francs..... | 37 |
| Rue des Débris-Saint-Etienne, 5. Soupirail de cave. Alcide. Suppression. 20 francs | 303 |
| Rue des Fossés, 5. Dalle en verre. Cordonnier. Suppression.... | 303 |
| Rue de la Monnaie, 45. Descente de cave. Transfert. Brisy..... | 37 |
| Rue Saint-Sauveur, 24. Trappe de cave. Transfert. Lambrecht.. | 37 |
| Travaux confortatifs. — Rue de Flandre, 24. Transfert. Tonnelle. 10 fr. | 303 |
| Rue Nationale, 79. Société des 100.000 Chemises. Pilastre. 10 fr.... | 540 |
| Rue de la Barre, 89. Réseau électrique de la région lilloise. Pilastre. 10 francs | 540 |
| Rue de la Vieille-Comédie, 3-5. Deborgher, 4 pilastres. 20 fr.... | 302 |
| Saillies sur les alignements. — Bouvines, 18 (rue de). Seuil. Tricart. 10 francs | 302 |
| Clovis-Hugues, 1 (rue). Seuil. Pendule. 10 francs..... | 540 |

| | Pages |
|--|-------|
| Delvau, 46 (rue). Seuil. Méry. 10 francs..... | 540 |
| Girondins, 2 (rue des). Seuil. Delemarle. Suppression..... | 303 |
| Girondins, 2 (rue des). Seuil. Delemarle. 10 francs..... | 36 |
| Hôpital-Militaire, 116 (rue de l'). Marches de porche. Société Industrielle. 30 francs | 540 |
| Mahieu, 18 (rue). Seuil. Delforge. 10 francs..... | 540 |
| Pierre-Légrand, 263 (rue). Seuil. Bauduin. 20 francs..... | 302 |
| Théâtre, 5 (place du). Grilles ornementales. 20 francs. Brasserie Joseph Vandamme. | 302 |
| Valenciennes, 48 (rue de). Seuil. Société anonyme des Filatures et Fileries de France. 10 francs | 540 |
| Au-dessus du sol. — Béthune, 49 (rue de). Bow-window extra réglementaire. Société Immobilière et Hôtelière lilloise. 168 francs..... | 332 |
| Colbert (rue). Angle de la rue des Stations. Auvent. Xavier Bernard. 100 francs | 540 |
| Descartes (rue). Transporteur à rouleau. Brasserie Molle-Cor-donnier. 100 francs | 540 |
| Paris, 186 bis (rue de). Campanile. « Le Réveil du Nord ». 36 fr.. | 540 |
| Ramponneau (square). Potence. Brasserie Masse-Meurisse. Suppression | 37 |
| Lampes. Lanternes. — Albert (avenue). Réverbère. Broninx. Transfert. 1 fr. 60 | 303 |
| Arts, 4 (rue des). Lampe électrique. Tefry. Suppression..... | 542 |
| Esquermoise, 18 (rue). Lampe électrique. Renaud et C ^{ie} . Suppression | 37 |
| Guet (rue du). Lampes électriques. Réseau électrique de la région lilloise. 20 francs..... | 37 |
| Accès et vues. — Avenue Julien-Destrée. Ouverture de vue. Rouzé. Suppression | 37 |
| Voies ferrées. — Emile-Rouzé (rue). Voie ferrée. Bidault et Longuépée-Herbeau. Suppression | 37 |
| Jemmapes, 3 (rue de). Monorail. Société anonyme Delattre-Dubois et C ^{ie} . 100 francs | 540 |
| Justice (rue de la). Voie ferrée. Dauchy. Suppression..... | 37 |
| Paris, 186 bis (cour des Bourloires). Voie ferrée. 500 francs..... | 502 |
| Wagram, 12 bis (rue de). Monorail. Vermeersch. 100 francs.... | 540 |
| Grues. — Installation d'une grue en Haute-Deule. Chambre de Commerce | 385 |
| Baraquements. — Alouettes, 5 bis (chemin des). Robert Schamps. 60 fr. | 540 |
| Arbrisseau (rue de l') près de la Briqueterie. Huleu Henri. 60 fr.. | 540 |
| Bavai (rue de). Impasse Rouget-de-l'Isle. Oscar Maitrepion. 60 francs | 540 |
| Cambrai, 110 (rue de), Broun. Suppression..... | 542 |
| Faubourg d'Arras, 142 (rue du). Théodore Duhez. 60 francs..... | 540 |

| | Pages |
|--|-------|
| Faubourg de Béthune, 37 (rue du). Estellier et Monard. Exonération | 304 |
| Transvaal, 42 (rue du). Gentier. 120 francs..... | 302 |
| Transvaal, 44 (rue du). Sterssers Julien. 120 francs..... | 540 |
| Divers. — Bascules automatiques pèse-personnes sur divers emplacements. Daure. 150 francs par bascule..... | 540 |
| Stationnements d'autobus. Grande-Place et place Rihour. | |
| Redevances | 646 |
| Rue Anatole-France, 14-16. Statues décoratives. Grande Brasserie. 20 francs, 84 francs, 60 francs..... | 36 |
| Rue d'Artois. Contre-plaque. Dujardin et C ^{ie} . Suppression..... | 37 |
| Quai de la Basse-Deûle, 15 bis. Porte s'ouvrant extérieurement. | |
| Delerue. Transfert | 37 |
| Rue du Chevalier-Français. Porte s'ouvrant extérieurement. | |
| Defrance. Suppression | 542 |
| Rue du Molinel, 121. Peinture sur mur mitoyen. Société Nationale d'Affichage. 250 francs | 540 |
| Rue Saint-Sébastien, 48 bis. Branchement d'aqueduc. Mallet. 30 francs | 335 |
| <i>Canaux, Egouts, Ponts :</i> | |
| Canaux. — Construction d'un nouveau port en Haute-Deûle. Convention avec l'Etat | 89 |
| Vannages de prises d'eau. Personnel de la navigation chargé de la manœuvre des vannes. Relèvement des indemnités.... | 612 |
| Curage. Cahier des charges | 546 |
| Aqueducs. — Egouts. — Curage. Cahier des charges..... | 547 |
| Curage d'aqueducs. Rue Barthélemy-Delespaul. Participation Marc et Chardin | 547 |
| Egouts collecteurs. Construction. 1 ^{er} lot : dans la fortification. | |
| 3 ^e lot : rue Armand-Carrel, entre l'égout existant et le collecteur de la fortification | 658 |
| 2 ^e et 3 ^e lots : rue Armand-Carrel, entre la rue de la Justice et l'égout existant | 658 |
| 4 ^e lot : collecteur Ouest et collecteur de rive gauche de la Basse-Deûle. Décompte définitif | 334 |
| 5 ^e lot : collecteur latéral à la Basse-Deûle, rive droite. Décompte | |
| Collecteur dans la fortification entre la gare des voyageurs et le boulevard Carnot. Fixation des dépenses | 546 |
| Collecteur Est, dans la fortification (partie comprise entre le boulevard Carnot et la rue des Bateliers)..... | 304 |
| Collecteur Est. — Modification des lots | 660 |
| Collecteur Ouest. 1 ^{er} lot. Décompte définitif..... | 149 |
| Collecteur boulevard Carnot. Réception définitive..... | 211 |
| Collecteur rue du Molinel. Réception définitive..... | 210 |

| | Pages |
|--|------------|
| Egouts. — Construction. Augustins (rue des)..... | 384 |
| Boilly prolongée (rue). Réception définitive..... | 334 |
| Eugène-Jacquet (rue). Réception définitive..... | 334 |
| Loos (rue de). Réception définitive | 305 |
| Louis XIV (porte). Prolongement de la Foire Commerciale..... | 305 |
| Madagascar (rue de). Construction. Adjudication | 547 |
| Négrier (rue). Réception définitive | 209 |
| Nouvelle (rue). (Ancienne Salpêtrière). Réception définitive..... | 209 |
| Pierre-Dupont (rue). Réception définitive | 209 |
| Pont-Neuf (rue du). Réception définitive..... | 209 |
| Russie (rue de). Construction. Adjudication..... | 547 |
| Saint-Gabriel (rue). Réception définitive | 334 |
| Saint-Hubert (allée). Construction | 305 |
| Bouches d'égouts. — Rue du Faubourg-de-Roubaix. Réception définitive | 334 |
| Ponts. — Passerelle du Bois de Boulogne. Reconstruction. Répartition de la dépense | 348 |
| <i>Pavages, chaussées empierrées :</i> | |
| Chaussées empierrées. — Entretien des chaussées et des terre-pleins. | |
| Gravillonnage. Fournitures. Marché Danset | 69 |
| Fourniture de matériaux. Cahier des charges..... | 546 |
| Fourniture de colas. Marché | 386 |
| Fourniture de goudron. Marché | 386 |
| Pavages. — Carrières de Maupertus. Carence des entrepreneurs adjudicataires de la concession de l'exploitation. Mesures à prendre..... | |
| Observations | 647 |
| Carrières de Maupertus, Grand-Castel et de Fermanville. Construction d'une voie ferrée reliant le port des Flandres au port de Cherbourg | 656 |
| Construction d'une voie ferrée reliant le port des Flandres au port de Cherbourg | 38 |
| Construction d'une voie d'embranchement. Traité avec la Compagnie des Tramways Normands | 306 |
| Compte d'exploitation | 384 |
| Accident Leclère. Règlement des frais médicaux et pharmaceutiques | 77-280-620 |
| Fourniture de sables. Adjudication. Cahier des charges.... | 335-548 |
| Ventes de vieux pavés | 299 |
| Rues Négrier et du Pont-Neuf. Participation de la Compagnie des Tramways | 306 |
| Rue Solférino. Pavage neuf. Participation de la Compagnie des Tramways | 69 |
| Route départementale N° 27. Chaussées latérales. Côté Tramways entre l'avenue Saint-Maur et le Buisson..... | 766 |

| <i>Propreté publique :</i> | <i>Pages</i> |
|---|--------------|
| Achats de chevaux. — Marchés Horent | 231-549-613 |
| Fourniture de cuirs. — Marchés Druelle-Dervaux..... | 232-353 |
| Fourniture de fourrages. — Marchés Duquesnoy..... | 265-354 |
| Fourniture pour le montage des brosses et rouleaux. — Marchés Pajot | 232-354 |

C

Beaux-Arts. — Collections

Bibliothèque :

| | |
|---|----|
| Bibliothèque communale. — Achat de livres. Marché Librairie Talandier | 70 |
|---|----|

Musées :

| | |
|---|-----|
| Musée de peinture. — Travaux d'entretien des œuvres anciennes et précieuses. Marché Chauffrey | 550 |
| Legs Valletton. Acceptation | 355 |
| Legs Herlin. Acceptation | 355 |
| Salon annuel des Artistes Lillois. Acquisition d'un tableau « Les Travailleurs ». Nys | 355 |
| Musée Industriel. — Legs M ^{me} Sophie Bellet, veuve Defaux. Acceptation | 42 |
| Musée de céramique. — Legs M ^{me} Sophie Bellet, veuve Defaux. Acceptation | 42 |
| Musée d'Histoire naturelle. — Don d'une collection ornithologique. René Fontaine. Acceptation | 617 |

Théâtres :

| | |
|---|---------|
| Exploitation. — Saisons 1928-29. — 1929-30. — 1930-31. Convention Frady | 156 |
| Saison 1927-28. Compte définitif de l'exploitation | 390 |
| Assurances contre les accidents. — Artistes et spectateurs..... | 625 |
| Construction de décors. — Marché Molière | 391-608 |
| Vestiaires et water-closets. — Exploitation. Convention Jongmans.... | 551 |
| Fourniture de lampes électriques. — Marché Vasseur..... | 550 |

Enseignement des Beaux-Arts :

| | |
|---|-----|
| Ecole des Beaux-Arts de Paris. — Bourse remboursable Auguste Marissal | 555 |
|---|-----|

| | Pages |
|---|---------|
| Conservatoire de Musique de Lille. — Fondation Doutrelon de Try. | |
| Modification | 355 |
| Conservatoire de Musique de Paris. — Bourse remboursable. Dupuis. | |
| Transfert | 336-555 |

D

Enseignement

Enseignement supérieur :

| | |
|---|-----|
| Faculté de Médecine. — Bourse remboursable. Sergine Boon..... | 555 |
| Andrée Cathier | 555 |
| Albert Descarpentries | 555 |
| Fernand Drecq | 555 |
| Gabrielle Letellier | 555 |
| Andrée Prouvée | 555 |
| Emile Tanchon | 555 |
| Faculté des Sciences. — Bourse remboursable. Louis Dumortier..... | 555 |
| Faculté des Lettres. — Legs Beugniez | 502 |
| Ecole Normale de Douai. — Bourse remboursable. André Wollaert.... | 555 |

Enseignement secondaire :

| | |
|--|---------|
| Lycée Faïdherbe. — Bourses et subsides. Année scolaire 1928-1929.... | 555 |
| Lycée Fénelon. — Internat. Compte d'administration pour 1927..... | 358 |
| Budget supplémentaire de 1928 | 358 |
| Pensionnaires. Revision du tarif | 359 |
| Bourses et subsides. Année scolaire 1928-1929..... | 555 |
| Remises d'ordre | 358 |
| Marchés. Achats de denrées | 235-626 |
| Enlèvement des eaux grasses | 626 |
| Fourniture de livres classiques. Marché Cambay..... | 234 |

Enseignement industriel et commercial :

| | |
|---|-----|
| Ecole Nationale des Arts et Métiers. — Mise à la hors classe. Assimila- | |
| tion au Lycée | 552 |
| Cours de perfectionnement. Subvention de l'Etat..... | 611 |
| Bourse remboursable. Brisly Edmond..... | 555 |
| Institut Industriel du Nord de la France. — Subvention. Augmentation | |
| Bourses remboursables. Marcel Croisier | 555 |
| Lucien David | 555 |
| Charles Dehouck | 555 |
| Albert Sannier | 555 |

| | Pages |
|--|--------|
| Charles Stuywaert | 555 |
| Robert Vasseur | 555 |
| Ecole Supérieure de Commerce. — Bourse remboursable. Maurice Knight | 555 |
| Maurice Rouillon | 555 |
| Ecoles pratiques d'industrie. — Personnel. Remboursement de retenues | 582 |
| Ecole Baggio. — Acquisition de matériel. Marchés divers | 392 |
| Acquisition d'une machine à affûter. Marché Templeu. | 634 |
| Cantine. Fourniture de bière. Marché Coopérative « L'Avenir » .. | 70 |
| Pain. Marché « Union de Lille » | 336 |
| Légumes. Marché Dancoisne | 336 |
| Denrées diverses. Marché Vandervliet Frères | 156 |
| Marchés Bulteel et Vandervliet Frères | 638 |
| Viande. Marché Charles Lesur | 70 |
| Marché Lebossé | 156 |
| Cours municipaux professionnels du livre. Subvention de l'Etat. | |
| Emploi | 619 |
| Subvention de particulier. Bell-Sueur | 233 |
| Ecole Valentine Labbé. — Fourniture de denrées. Marchés divers | 360 |
| Ecoles d'apprentissage. — Fourniture de bois. Marché Bauduin et Fils | 71-658 |

Enseignement primaire :

| | |
|--|---------|
| Généralités. — Ecoles primaires. Année scolaire 1928-29. Vacances. | |
| Fixation | 554 |
| Constructions scolaires. Demande de subvention de l'Etat et du département | 346 |
| Personnel. — Personnel enseignant. Indemnité de logement. Augmentation | 360 |
| Indemnités de départ | 307-552 |
| Ecoles payantes. — Relèvement des indemnités du personnel | 234 |
| Augmentation de la rétribution | 234 |
| Fournitures de livres classiques, livres de bibliothèque et livres de prix. | |
| Adjudication pour l'année 1929 | 554 |
| Ecoles élémentaires. — Ecole Voltaire. Création d'une 5 ^e classe et d'un poste d'adjoint | 307 |
| Ecoles Anatole France et Marcel Sembat. Fourniture de bibliothèques. Marché Averbèke | 516 |
| Ecoles primaires supérieures. — Ecole Franklin. Création d'un poste de professeur de sciences appliquées | 558 |
| Ecole Jean Macé. Création d'un emploi de surveillante générale. | 767 |
| Institut départemental des sourds-muets et aveugles de Ronchin. — Bourse Robert Bourdon | 337 |

| | Pages |
|---|-------|
| Institut des sourdes-muettes et aveugles de Lille. — Bourse Delourme. | 555 |
| Bourse Andrée Dewinaut | 554 |
| Bourse Pierrelle Surseon | 555 |

Ecoles de l'Etat :

| | |
|---|-----|
| Ecole Nationale des Arts et Métiers de Lille. — Avis sur bourses..... | 235 |
| Ecole Polytechnique. — Avis sur bourse..... | 553 |
| Ecole Spéciale Militaire de Saint-Cyr. — Avis sur bourse..... | 553 |
| Ecole du Service de Santé de la Marine. — Avis sur bourse | 361 |
| Ecole du Service de Santé militaire de Lyon. — Avis sur bourse..... | 361 |

E

**Etablissements d'intérêt public. — Collectivités. — Personnes morales.
Assistance**

Assistance :

| | |
|--|---------------------|
| Vieillards, infirmes et incurables. — Assistés à domicile. Délivrance à prix réduit de tabac à fumer et à priser..... | 679 |
| Attribution des secours | 163-418-433-447-768 |
| Familles nombreuses. — Ristournes d'octroi..... | 679 |
| Attribution des secours | 158-409-458-763 |
| Femmes en couches. — Attribution des secours..... | 160-411-451-768 |

Bureau de Bienfaisance :

| | |
|---|-----|
| Secours aux familles nécessiteuses des ouvriers faïenciers. — Paiement par le Bureau de Bienfaisance | 631 |
| Contentieux. — Mainlevée d'hypothèques. Rue Gustave Nadaud. Avis. | 43 |
| Rue du Chevalier Français. Avis | 44 |
| Rue Lequeux, angle du Chemin des Vachers. Avis..... | 560 |
| A La Madeleine. Avis | 620 |
| Donations et legs. — Legs Bréhy. Avis..... | 559 |
| Legs Veuve Lamote-Lavallard. Avis | 236 |
| Fondation Desmet. Lit vacant à l'Hospice Comtesse. Désignation du titulaire | 431 |
| Finances. — Remboursement d'une rente foncière perpétuelle. Avis.. | 236 |
| Budget primitif pour l'exercice 1928..... | 90 |
| Budget supplémentaire de l'exercice 1927 | 42 |
| Budget primitif de l'exercice 1928 | 564 |
| Comptes d'administration et de gestion pour l'exercice 1927.... | 362 |
| Immeubles. — Achats. Rue La Bruyère à Lille. Parcelle de terre. Avis. | 393 |
| Ventes. — Rues Alphonse Leroy et Auguste Mourcou. Avis..... | 559 |

| | Pages |
|--|--------|
| Rue Auguste Mourcou. Avis | 43-83 |
| A Bondues. Terrain. Avis | 84-662 |
| A Meurchin. Avis | 337 |
| Hospices : | |
| Administration. — Commission administrative. Election d'un délégué du Conseil municipal | 763 |
| Observations | 763 |
| Inhumation des indigents. Fourniture de cercueils. Cahier des charges | 587 |
| Allocation du « Sou de poche » aux hospitalisés. Observations.. | 567 |
| Hôpital de la Charité. Pavillons Olivier. Revision du prix des chambres | 612 |
| Contentieux. — Dommages de guerre à Beaulencourt. Aliénation. Avis. | 651 |
| Mainlevée d'hypothèques à La Madeleine. Avis | 237 |
| Terrain rue du Port. Avis | 562 |
| Donaitions et legs. — Legs Beugniez. Avis | 502 |
| Fondation Desmet. Lit vacant à l'Hospice Comtesse. Attribution. | 431 |
| Finances. — Budget primitif pour l'exercice 1928..... | 91 |
| Budget supplémentaire pour 1928 | 568 |
| Compte d'administration de l'exercice 1927 | 565 |
| Immeubles. — Achats. Rue Détournée, 14. Avis | 393 |
| Ventes. Terrain à La Madeleine. Avis | 83 |
| Boulevard Montebello et rue Paul Lafargue. Avis | 267 |
| Rue des Tours, 8. Avis | 83 |
| Hospice Wannoschodt. Avis | 568 |
| Aliénation. Transaction. Honoraires. Observations | 569 |
| Terrain à Wattignies. Avis | 561 |
| Travaux. — Hospice Général. Installation de l'éclairage électrique. Avis. | 560 |
| Hôpital de la Charité. Pavillon d'isolement. Projet d'aména- gement de fosses septiques et de water-closets | 564 |
| Mont-de-Piété et Fondation Masurel (actuellement Caisse de Crédit Municipal : | |
| Budgets et comptes | 562 |
| Œuvres diverses : | |
| Hébergement des indigents de passage. — Convention Rohart | 312 |
| Office public municipal d'habitations à bon marché. Budget pour 1928. | |
| Avis | 82 |
| Budget supplémentaire de l'exercice 1928 | 363 |
| Comptes d'administration et de gestion pour l'exercice 1927.... | 364 |
| Observations | 364 |

| | Pages |
|--|-------|
| Groupe du Faubourg des Postes. Prêt de l'Etat. Garantie communale | 89 |
| Fourneaux économiques. — Fixation du prix des portions | 639 |
| Fournitures diverses. Marchés | 155 |
| Fourniture de viande. Marché Liébart | 363 |
| Fourniture de haricots. Marché Etablissement Deleue..... | 238 |
| Fourniture de légumes. Marché Bulleel | 575 |
| Fourniture de denrées diverses. Marchés | 574 |
| Observations | 574 |
| Oeuvres philanthropiques privées. — Subventions. Répartition du crédit | 765 |
| Amicale Franklin. — Fondation d'un prix. Modification | 204 |
| Association générale des Etudiantes et Etudiants de l'Etat. — Demande de reconnaissance d'utilité publique | 238 |
| Centre anticancéreux de Lille. — Opérations financières de l'année 1927. Règlement | 44 |
| Fédération des Sociétés Colombophiles de France. — Demande de reconnaissance d'utilité publique. Avis..... | 610 |
| Fonds municipal de chômage. — Indemnités diverses aux receveur et employés du Bureau de Bienfaisance | 147 |
| Hôpital-Ecole Ambroise Paré. — 1, avenue Emile Zola. Demande de reconnaissance d'utilité publique | 45 |
| Petites Sœurs des Pauvres. — Legs M ^{lle} Delezenne. Acceptation. Avis. | 303 |
| Legs Tancre. Acceptation. Avis | 343 |
| Société des Sciences. — Legs Boldoduc. Avis | 502 |

F

FINANCES

Finances :

| | |
|--|-----|
| Recette municipale. — Utilisation du crédit | 672 |
| Frais de gestion | 157 |
| Monument Gustave Delory. Obligations sexennales. Remboursement | 629 |

Recettes :

| | |
|--|------------|
| Dommages de guerre. — Intérêts sur titres. Admission en recettes | 18-284-610 |
| Règlement de certificat de créance | 63-520 |
| Remboursement par l'Etat | 345 |
| Obligations décennales 1919-1929. Remboursement par l'Etat... | 371 |

| | Pages |
|--|---------|
| Indemnité de dommage de guerre. Remploi pour la construction de l'Hôtel de Ville | 576 |
| Créances de guerre. Admission en non-valeur..... | 583 |
| Cotes irrécouvrables. — Admission en non-valeur 46-82-239-579-580-581-582 | |
| Observations | 240 |
| Taxes et tarifs. — Emprises. Redevances. Enseignes et attributs non lumineux en saillie. Modifications | 225 |
| Fosses septiques. Taxe de déversement à l'égout | 373-592 |
| Spectacles. Nouveau tarif | 367 |
| Exonération De Kinpe | 764 |
| Ecoles payantes. Rétribution. Augmentation | 234 |
| Enlèvement d'une balise. Admission en recette | 46 |

Dépenses :

| | |
|---|-----|
| Octroi. — Traitement du préposé en chef..... | 158 |
| Crédits supplémentaires. — Achat. Rue du Marché. Cour Sainte Marie. | 578 |
| Alimentation de la Ville en eau potable. Extension d'adjudication | 659 |
| Bourses remboursables | 578 |
| Chemins de grande communication et d'intérêt commun. Contingent de la Ville dans les dépenses | 47 |
| Ecole Baggio. Construction de l'annexe..... | 339 |
| Ecole Franklin | 47 |
| Edifices classés. Travaux d'entretien | 48 |
| Fêtes et cérémonies publiques | 564 |
| Frais de perception des taxes de remplacement d'octroi..... | 577 |
| Grands travaux. Démantèlement. Assainissement. Services concédés | 577 |
| Musique municipale | 607 |
| Police | 48 |
| Relèvement de la natalité. Allocation de primes..... | 48 |
| Sociétés de secours mutuels | 72 |
| Supplément de pension à divers retraités de la Ville..... | 661 |
| Théâtres municipaux | 579 |
| Service des transports et de la propreté publique..... | 765 |
| Dépenses imprévues. — Ratification | 243 |
| Dettes arriérées. — Ratification | 250 |

Budgets et comptes :

| | |
|---|-----|
| Budget 1928. — Présentation | 92 |
| Observations | 95 |
| Budget supplémentaire de l'exercice 1928 | 401 |
| Budget supplémentaire de 1928. — Observations | 407 |
| Budget primitif de l'exercice 1928 | 100 |

| | Pages |
|---|-------|
| Budget primitif de l'exercice 1929 | 680 |
| Observations | 684 |
| Compte d'administration. — Exercice 1927 | 368 |
| Compte de gestion du Receveur municipal. — Exercice 1927..... | 370 |
| Emprunts : | |
| Emprunt de 10.500.000 francs. — Réalisation différée..... | 262 |
| Observations | 263 |

G

Salubrité. — Sécurité. — Alimentation

Alimentation :

| | |
|---|------------|
| Entrepôt des douanes. — Indemnité de logement au receveur. Augmentation | 310 |
| Laboratoire municipal. — Analyse de lait. Abonnement. Syndicat des laitiers de Louvroil-sous-Bois | 637 |
| Analyse de lait. Abonnement. OEuvre de la Gouffe de Lait des Cheminots | 374 |
| Analyse de beurre. Abonnement. Laiterie du Nord de la France. | 264 |
| Abattoirs. — Location de locaux | 49-308-585 |

Distribution d'eau. — Bains :

| | |
|--|-----|
| Fourniture d'eau potable par la Société des Eaux du Nord. Convention. Renouvellement | 311 |
| Alimentation en eau potable. — Extension d'adjudication | 659 |
| Galerie sous les voies ferrées pour protéger les canalisations. — Convention avec la Compagnie du Chemin de Fer du Nord..... | 614 |
| Forages. — Exploitation du forage de la Filature Saint Maurice. Convention | 595 |
| Forages d'essai. Fortifications. Bois de Boulogne. Abattoirs. Réception définitive | 213 |
| Stations de pompage du Palais Rameau et du Palais des Beaux-Arts. Installation de dynamo-pompes. Réception définitive | 209 |
| Usine d'Emmerin. — Fourniture de combustibles. Adjudication Compagnie Continentale du Gaz | 638 |
| Réparations. Marché Compagnie de Fives-Lille..... | 395 |
| Dégâts causés par une fuite. — Rue Saint-Etienne, 21. Veret. Règlement | 372 |
| Rupture d'une canalisation. — Rue de Valenciennes. Indemnités aux riverains | 340 |
| Fourniture de désinfectant. Marché Casimir Bez et C ^{ie} | 72 |

| | Pages |
|---|---------|
| Fourniture d'huiles. — Marché Société anonyme André et Fils..... | 339 |
| Fourniture de tuyaux-raccords et appareils de fontainerie. — Adjudication. Cahier des charges | 595 |
| Bains municipaux. — Fourniture de serviettes. Marché Degouy Frères | 391 |
| Personnel de la manufacture des tabacs. Tarif réduit..... | 590 |
| Bains du boulevard de la Liberté. Réparations d'une chaudière. | |
| Marché Société Roser | 634 |
| Hygiène : | |
| Service médical. — Médecins. Réquisitions par la police. Tarif et honoraire | 263 |
| Service médical d'urgence. Organisation du service..... | 587 |
| Vaccination antidiphthérique. — Organisation. Tarif | 373 |
| Projet du « Tout à l'égout ». — Observations..... | 374 |
| Fosses septiques. — Taxe de raccordement à l'égout | 373-592 |
| Service de la désinfection. — Assurances. Avenant. Accidents.... | 487-488 |
| Station de désinfection. — Achat de deux voitures automobiles..... | 85 |
| Achat de triporteurs. Marché Blotto Frères. Marché Peugeot... | 589 |
| Fourniture de formol. Marché Colas | 591 |
| Logements insalubres. — Travaux d'office. Rue Balzac, 48, cour Dasonville | 73 |
| Établissements dangereux et insalubres. — Dépôt de liquides inflammables. Rue de Marquillies, 4. Avis | 593 |
| Installation d'un dépôt de fumiers. Ancien Chemin des Postes. | |
| Avis | 593 |
| Cimetières : | |
| Abalage d'arbres. — Marché Jules Willecomme | 621 |
| Fourniture de couronnes mortuaires à déposer dans les cimetières à la Toussaint. Marché | 487 |
| Cimetière de l'Est. — Marché Deroost | 158 |
| Cimetière du Sud. — Concession perpétuelle. Henri Cnudde et Amé Taffin | 610 |
| Eclairage : | |
| Travaux et menues fournitures: — Marché Compagnie Continentale du Gaz | 594 |
| Achat de candélabres à gaz. — Marché Durenne | 312 |
| Police : | |
| Mœurs. — Vente d'immeuble rue de l'A, B, C. Interdiction d'y installer une maison de tolérance | 223 |

| | Pages |
|---|-------|
| Voie publique. — Immeuble menaçant ruine, rue de l'Arc. Observations | 328 |
| Service médical de jour et de nuit. — Réquisitions de police. Honoraires des médecins | 263 |
| Indigents de passage. — Hébergement. Convention Rohart..... | 312 |
| Achat d'une camionnette. — Marché de gré à gré..... | 396 |
| Morgue. — Fourniture de cercueils. Cahier des charges | 587 |

Sapeurs-Pompiers :

| | |
|--|-----|
| Personnel. — Traitements non soumis à retenue. Revision..... | 399 |
| Accident sapeur pompier Vincent. — Règlement..... | 264 |
| Achat de matériel | 398 |
| Poste avertisseur d'incendie. — Faubourg de Douai. Création..... | 375 |
| Caisse des retraites. — Pension Boivin. Augmentation..... | 379 |
| Vanderspelder | 313 |
| Caisse de secours. — Veuve Rousseau | 265 |

H

Services municipaux

Services municipaux :

| | |
|--|-----|
| Personnel municipal. — Traitements non soumis à retenue. Revision. | 597 |
| Relèvement des traitements en 1928. Crédit..... | 661 |
| Traitement fixe. Consolidation partielle | 152 |
| Indemnités pour charge de famille. Relèvement..... | 596 |
| Octroi. Traitement du préposé en chef. Lecoche | 627 |
| Logement du Secrétaire général. Prise en charge par la Ville.... | 287 |

Adjudications. — Marchés :

| | |
|--|-----|
| Fournitures diverses. — Marchés | 626 |
| Fournitures de bureaux. — Marché Gachie, Aula et C ^{ie} | 87 |
| Fournitures pour machines Gestetner. Marché Gestetner..... | 73 |
| Fourniture de bois. — Marché Bauduin et Fils | 658 |
| Habillement. — Marchés Tesse et C ^{ie} , Roland, Mirou, Boutry..... | 81 |
| Reliure et fourniture de cartonnages. — Cahier des charges pour 1929. | 596 |

Caisse des retraites :

| | |
|--|-----|
| Retraités municipaux. — Péréquation des pensions | 400 |
| Revision des pensions | 664 |

Liquidation de Pensions :

Première Direction :

| | Pages |
|---------------------------|-------|
| Anchin Eugène | 266 |
| Desrousseaux Alcide | 267 |
| Soudoyez Eugène | 598 |

Deuxième Direction :

| | |
|------------------------|-----|
| Bassé Edouard | 599 |
| Carette Théodore | 268 |
| Denis Maurice | 52 |
| Denis (Veuve) | 375 |
| Liénart Désiré | 53 |
| Miquel Jules | 637 |
| Thoorès (Veuve) | 51 |

Troisième Direction :

| | |
|---------------------|-----|
| Navau Maurice | 393 |
|---------------------|-----|

Quatrième Direction :

| | |
|--------------------------------|-----|
| Demayer François | 271 |
| Descarpentries Félix | 269 |
| Dumortier (Veuve) | 267 |
| Lefebvre Charles (Veuve) | 600 |
| Leriche Désiré | 599 |
| Mahieu Gustave | 376 |
| Tallon Adrien | 270 |

Cinquième Direction :

| | |
|------------------------|-----|
| Amand Claude | 601 |
| Couvreux (Veuve) | 50 |

Police :

| | |
|------------------------------|-----|
| Barus (Veuve) | 606 |
| Barré Honoré | 54 |
| Colin (Veuve) | 55 |
| Debuchy Victor (Veuve) | 278 |
| Demarcq Pierre | 377 |
| Denneulin (Veuve) | 603 |
| Ducroquetz Emile | 54 |
| Gay (Veuve) | 55 |
| Jonville (Veuve) | 605 |
| Largillière François | 604 |
| Leleu Emile | 275 |
| Lenvin Jean-Baptiste | 377 |
| Mordacq Auguste | 275 |

| | Pages |
|--|-------|
| Ponthieu Constant | 276 |
| Potez Adolphe | 277 |
| Taisne Georges-Louis | 378 |
| Trécat (Veuve) | 604 |
| Octroi : | |
| Bouche (Veuve) | 274 |
| Chatelain (Enfants) | 271 |
| Dupont (Veuve) | 56 |
| Faguet Edouard (Veuve) | 628 |
| Levrague Paul | 58 |
| Noterman Roméo | 602 |
| Ottelard Léon | 57 |
| Poissonnier Georges | 57 |
| Sauvage Louis | 279 |
| Savels Emile | 273 |
| Willay Fernand | 601 |
| Sapeurs-Pompiers : | |
| Victor Lemay | 606 |
| Gratifications. — Secours. — Indemnités | |
| Première Direction : | |
| Anchin Eugène | 266 |
| Delos Louis (Veuve) | 278 |
| Desrousseaux Alcide | 267 |
| Soudoyez Eugène | 598 |
| Deuxième Direction : | |
| Bassé Edouard | 599 |
| Carette Théodore | 268 |
| Denis Maurice | 52 |
| Liénart Désiré | 53 |
| Miquel Jules | 637 |
| Troisième Direction : | |
| Navau Maurice | 393 |
| Quatrième Direction : | |
| Demayer François | 271 |
| Descarpentries Félix | 269 |
| Leriche Désiré | 599 |
| Mahieu Gustave | 376 |
| Tallon Adrien | 270 |

| Cinquième Direction : | <u>Pages</u> |
|---|--------------|
| Amand Claude | 601 |
| Police : | |
| Barre Honoré | 54 |
| Ducroquetz Emile | 54 |
| Largillière François | 604 |
| Leleu Emile | 275 |
| Lenvin Jean-Baptiste | 377 |
| Leplat (Veuve) | 76 |
| Mordacq Auguste | 275 |
| Ponthieu Constant | 276 |
| Potez Adolphe | 277 |
| Taisne Georges-Louis | 378 |
| Octroi : | |
| Faguet Edouard (Veuve) | 628 |
| Levrague Paul | 58 |
| Noterman Roméo | 602 |
| Sauvage Louis | 273 |
| Savels Emile | 273 |
| Willay Fernand | 601 |
| Personnel ouvrier : | |
| Baillet Louis | 607 |
| Béague Louis | 77 |
| Delebecque Hippolyte | 76 |
| Mathon (Veuve) | 76 |
| Valembois (Veuve) | 75 |
| Sapeurs-Pompiers : | |
| Lemay Victor | 606 |
| Divers : | |
| Accident Pierre Coat. — Règlement de la rente | 624 |

Table Alphabétique des Matières

Abattoir. — (Voir *B* Bâtiments communaux et *G* Alimentation).

Abreuvoir. — (Voir *G* Distribution d'eau).

Acquisition d'immeubles. — (Voir *B* Immeubles).

Adjudications. — (Voir à l'objet de l'adjudication).

Administrations diverses. — (Voir *A*).

Administration municipale. — (Voir *A*).

Adresses. — (Voir *A* Conseil municipal).

Alignements, percements. — (Voir *B*).

Alimentation. — (Voir *G*).

Aqueducs. — (Voir *B* Voirie).

Arbre de Noël. — (Voir *E* Sociétés).

Architectes. — (Voir *B* Bâtiments communaux).

Archives. — (Voir *C*).

Arrosage. — (Voir *B* Voirie).

Asile de nuit. — (Voir *E* Œuvres diverses).

Assistance publique. — (Voir *E*).

Associations. — (Voir *E* Œuvres diverses).

Assurances. — (Voir *B* Bâtiments).

Automobiles. — (Voir *G* Police).

Autorisation d'ester. — (Voir *A* Contentieux).

Bains. — (Voir *G*).

Balladeurs. — (Voir *G* Police).

Bâtiments communaux. — (Voir *B*).

Bascules. — (Voir *G* Alimentation).

Baux. — (Voir *A*).

Bibliothèques. — (Voir *B* Bâtiments communaux et *C*).

Boîtes aux lettres. — (Voir *A* Administrations diverses).

Bornes-fontaines. — (Voir *G* Distribution d'eau).

Bornes postales. — (Voir *A* Administrations diverses).

Bourse du Travail. — (Voir *E* Œuvres diverses).

Bow-windows. — (Voir *B* Voirie et *F* Recettes).

Budgets et comptes. — (Voir *F*).

Bureaux. — (Voir *H* Services municipaux).

Bureau de Bienfaisance. — (Voir *E*).

Bureaux de Postes. — (Voir *A* Administrations diverses).

- Caisse de chômage. — (Voir *A* Police administrative).
- Caisse des Ecoles. — (Voir *D* Enseignement primaire).
- Caisse des Retraites. — (Voir *H*).
- Canalisations d'eaux. — (Voir *G* Distribution d'eau).
- Canaux. — (Voir *B* Voirie).
- Candélabres. — (Voir *G* Eclairage).
- Canoniers. — (Voir *A* Administrations diverses).
- Cantines scolaires. — (Voir *D* Enseignement primaire).
- Cérémonies. — (Voir *A* Fêtes).
- Charbons. — (Voir *B* Bâtiments communaux, Chauffage).
- Chauffage. — (Voir *B* Bâtiments communaux et *G* Alimentation).
- Chauffoirs publics. — (Voir *E* Œuvres diverses).
- Chaussées. — (Voir *B* Pavages).
- Chemins vicinaux. — (Voir *B* Voirie).
- Chemins de fer. — (Voir *B*).
- Cimetières. — (Voir *G*).
- Collections. — (Voir *C*).
- Collège. — (Voir *D* Enseignement secondaire).
- Colonies scolaires. — (Voir *D* Enseignement primaire).
- Commissaires. — (Voir *G*. Police et *H* Services municipaux).
- Commissaires répartiteurs. — (Voir *A* Administrations diverses).
- Commissions permanentes ou spéciales. — (Voir *A* Conseil municipal).
- Commissions scolaires. — (Voir *D* Enseignement primaire).
- Communautés. — (Voir *E* Œuvres diverses).
- Compagnies immobilières. — (Voir *E* Œuvres diverses).
- Comptes. — (Voir *F*).
- Concerts. — (Voir *A* Fêtes).
- Concessions. — (Voir *G* Cimetières).
- Conseil de Prud'hommes. — (Voir *A* Administrations diverses).
- Conseil municipal. — (Voir *A*).
- Conservatoire. — (Voir *B* Bâtiments communaux, *C* Enseignement des Beaux-Arts).
- Contentieux. — (Voir *A*).
- Contributions directes. — (Voir *A* Administrations diverses).
- Contributions indirectes. — (Voir *A* Administrations diverses).
- Cotes irrécouvrables. — (Voir *F* Recettes).
- Coupons périmés. — (Voir *F* Emprunts).
- Cours normaux. — (Voir *C* Enseignement des Beaux-Arts).
- Cours publics. — (Voir *D*).
- Courses. — Société des courses. — (Voir *A* Fêtes).

Crèches. — (Voir *E* Œuvres diverses).

Crédits supplémentaires. — (Voir *F* Dépenses).

Cultes. — (Voir *E*).

Dalles. — (Voir *B* Emprises).

Délégations. — (Voir *A* Conseil municipal).

Démantèlement. — (Voir *A* Administrations diverses).

Denier des Ecoles. — (Voir *E* Œuvres diverses).

Dépenses. — (Voir *F*).

Dépotoirs. — (Voir *F* Octroi).

Dispense de purge. — (Voir *A* Contentieux).

Distribution d'eau. — (Voir *B* Bâtiments communaux et *G*).

Docks. — (Voir *F*).

Donations et legs. — (Voir *A*, *C*, *D*, *G*).

Droits de place. — (Voir *F* Recettes).

Droits de voirie. — (Voir *F* Recettes).

Echanges. — (Voir *B* Immeubles).

Echoppes ambulantes. — (Voir *G* Police).

Eclairage. — (Voir *G*).

Ecole de natation. — (Voir *G*).

Ecoles. — (Voir *B* Bâtiments communaux).

Ecole des Beaux-Arts. — (Voir *B* Bâtiments communaux, *E* Enseignement des Beaux-Arts).

Eglises. — (Voir *B* Bâtiments communaux, *E* Service des cultes).

Egouts. — (Voir *B* Voirie).

Elections. — (Voir *A* Conseil municipal).

Emprises. — (Voir *B* Voirie).

Emprunts. — (Voir *F*).

Enregistrement. — (Voir *A* Administrations diverses).

Enseignement. — (Voir *C* et *D*).

Enseignes. — (Voir *B* Emprises).

Epidémies. — (Voir *G* Hygiène).

Etablissements de bains. — (Voir *G* Distribution d'eau).

Etat Civil. — (Voir *A* Police administrative).

Expositions. — (Voir *A* Fêtes).

Expropriations. — (Voir *B* Voirie).

Facultés. — (Voir *B* Bâtiments communaux, *D* Enseignement supérieur).

Fagots. — (Voir *B* Bâtiments communaux, Chauffage).

- Fêtes. — (Voir *A*).
- Filles soumises. — (Voir *G* Hygiène, Police).
- Finances. — (Voir *A* Administrations diverses et *F*).
- Foire. — (Voir *A* Fêtes).
- Fondation Boucher-de-Perthes. — (Voir *E* Œuvres diverses).
- Fondation Masurel. — (Voir *E* Œuvres diverses).
- Fortifications. — (Voir *A* Administrations diverses. — Guerre).
- Fourneaux économiques. — (Voir *E* Œuvres diverses).
- Fournitures scolaires. — (Voir *D* Enseignement primaire).
- G**ares. — (Voir *B* Chemins de fer).
- Gratifications. — (Voir *H*).
- Grèves. — (Voir *A* Conseil municipal).
- H**abillement. — (Voir *H* Personnel).
- Halles et marchés. — (Voir *B* Bâtiments communaux, *G* Alimentation).
- Horloges. — (Voir *B* Bâtiments communaux).
- Hospices. — (Voir *E*).
- Hôtel des Syndicats. — (Voir *E* Œuvres diverses).
- Hôtel de Ville. — (Voir *B* Bâtiments communaux).
- Hygiène. — (Voir *G*).
- Hypothèques. — (Voir *A* Contentieux).
- I**nvalides du Travail. — (Voir *E* Œuvres diverses).
- Institut Pasteur. — (Voir *B* Bâtiments communaux, *G* Hygiène, Services médicaux)
- Insuffisances de crédits. — (Voir *F* Dépenses).
- Institut Industriel. — (Voir *D* Enseignement).
- Instituteurs. — (Voir *D* Enseignement primaire).
- Insignes. — (Voir *A* Conseil municipal).
- Indigents. — (Voir *G* Police).
- Indemnités. — (Voir *H*).
- Inhumations. — (Voir *G* Cimetières).
- Immeubles. — (Voir *B*).
- J**ardins. — (Voir *B* Promenades).
- Jury. — Délégations. — (Voir *A* Conseil municipal).
- Justice. — (Voir *A* Administrations diverses).
- Justice de Paix. — (Voir *A* Administrations diverses).
- Justifications. — (Voir *F* Dépenses).

Kiosques. — (Voir *B Voirie*).

Laboratoires. — (Voir *G Alimentation*).

Legs. — (Voir *A, C, E, G*).

Locations. — (Voir *A Baux*).

Logements insalubres. — (Voir *G Hygiène*).

Lycées. — (Voir *B Bâtiments communaux, D Enseignement secondaire*).

Mandats spéciaux. — (Voir *A Administration municipale*).

Manège. — (Voir *B Bâtiments communaux*).

Marchés. — (Voir *B Bâtiments communaux, G Alimentation*).

Marché de gré à gré. — (Voir à l'objet du marché).

Marquises. — (Voir *B Emprises*).

Militaires. — (Voir *A Administrations diverses*).

Mont-de-Piété. — (Voir *E Mont-de-Piété et Fondation Masurel*).

Monuments. — (Voir *A Conseil Municipal*).

Musées. — (Voir *B Bâtiments communaux et C*).

Musiques. — (Voir *A Fêtes*).

Obsèques. — (Voir *A Conseil Municipal*).

Octroi. — (Voir *F, H*).

Office sanitaire. — (Voir *G Hygiène*).

Orphelins pauvres. — (Voir *E*).

Palais des Beaux-Arts. — (Voir *B Bâtiments communaux et C Musées*).

Palais Rameau. — (Voir *B Bâtiments communaux*).

Personnes morales. — (Voir *E Œuvres diverses*).

Personnel. — (Voir *H*).

Plan de la ville. — (Voir *B Voirie*).

Police. — (Voir *G, H*).

Police administrative. — (Voir *A*).

Pompes. — (Voir *G Distribution d'eau*).

Pompes funèbres. — (Voir *G Cimetières*).

Ponts. — (Voir *B*).

Postes. — (Voir *A Administrations diverses*).

Prises en bail. — (Voir *A Baux*).

Processions. — (Voir *G Police*).

Procès-verbaux. — (Voir *A Conseil Municipal*).

Promenades. — (Voir *B*).

Propreté. — (Voir *B Voirie, G Hygiène*).

- R**éception de travaux. — (Voir à l'objet des travaux).
Recettes. — (Voir *F*).
Règlement sanitaire. — (Voir *G* Hygiène).
Répartiteurs. — (Voir *A* Administrations diverses).
Réservistes. — (Voir *A* Administrations diverses).
Rues, places, avenues. — (Voir *B* Voirie).
- S**aillies. — (Voir *B* Voirie).
Salubrité. — (Voir *G* Hygiène).
Sanatoria. — (Voir *E* Œuvres diverses).
Sapeurs-Pompiers. — (Voir *G*).
Secours. — (Voir *A* Conseil municipal et *H*).
Sénat. — Délégations. — (Voir *A* Conseil municipal).
Service militaire. — (Voir *A* Administrations diverses).
Services municipaux. — (Voir *H*).
Situation financière. — (Voir *F* Affaires générales).
Sociétés. — (Voir *E*).
Société de Charité maternelle. — (Voir *E* Œuvres diverses).
Société des Sciences. — (Voir *E* Œuvres diverses).
Sociétés de Musique. — (Voir *A* Fêtes).
Sociétés de Secours Mutuels. — (Voir *E* Œuvres diverses).
Solidarité Sociale. — (Voir *E* Œuvres diverses).
Sou des Ecoles. — (Voir *E* Œuvres diverses).
Sources. — (Voir *G* Distribution d'eau).
Souscriptions. — (Voir *A*).
Sous-Locations. — (Voir *A* Baux).
Soutiens de famille. — (Voir *A* Administrations diverses).
Squares. — (Voir *B* Jardins).
Subsides. — (Voir *A*, *C*, *D*).
Syndicats ouvriers. — (Voir *E* Œuvres diverses).
- T**abacs. — Manufacture. — (Voir *A* Administrations diverses).
Taxe. — (Voir *F* Recettes).
Taxe militaire. — (Voir *A* Administrations diverses).
Télégraphes. — (Voir *A* Administrations diverses).
Téléphone. — (Voir *B* Bâtiments communaux).
Théâtres. — (Voir *B* Bâtiments communaux et *C*).
Tramways. — (Voir *B*).
Transactions. — (Voir *A* Contentieux).
Travaux. — (Voir *B*).

Travaux confortatifs. — (Voir *B* Emprises).

Tribunal de Commerce. — (Voir *A* Conseil Municipal).

Trottoirs. — (Voir *B* Voirie).

Union des Etudiants de l'Etat. — (Voir *E* Œuvres diverses).

Union Française de la Jeunesse. — (Voir *E* Œuvres diverses).

Urinoirs. — (Voir *B* Voirie).

Vaccinations. — (Voir *G* Hygiène).

Vannes. — (Voir *B* Canaux).

Vérification des denrées. — (Voir *G* Alimentation).

Vidanges. — (Voir *B* Bâtiments communaux, *G* Hygiène et Police).

Voirie. — (Voir *B*).

Voiture cellulaire. — (Voir *G* Police).

Wicar. — (Œuvre Pie). — (Voir *C* Enseignement des Beaux-Arts).

Zones militaires. — (Voir *A* Administrations diverses)

THE UNIVERSITY OF CHICAGO
LIBRARY

THE UNIVERSITY OF CHICAGO
LIBRARY

THE UNIVERSITY OF CHICAGO
LIBRARY