

17-34/12/66
THEATRES MUNICIPAUX
DE LILLE

La Toison d'or



SAISON 1966-1967

LINO-GAMBETTA

LE SPÉCIALISTE

SOLS et MURS

VISITEZ SON RAYON **TAPIS**

14, RUE LÉON GAMBETTA
LILLE

PRÈS PRÉFECTURE
TÉL. : 57.10.94

Allo : 57-27-04

"TAXIS-VEDETT"

*A Votre Service de
JOUR et de NUIT*

Service ambulance :

agrée par la sécurité sociale
et tout organisme similaire

2-4, Rue de la Tranquillité - LILLE

FOURRURES

La Martre de France

10, RUE DU MARCHÉ. LILLE

PRÈS DE LA RUE GAMBETTA

(Tram. B et Aut. 7)

RAYON SPÉCIAL DE VÊTEMENTS CUIR ET DAIM SUR MESURES

TÉL. : 54.98.55
C.C.P. LILLE 40.20

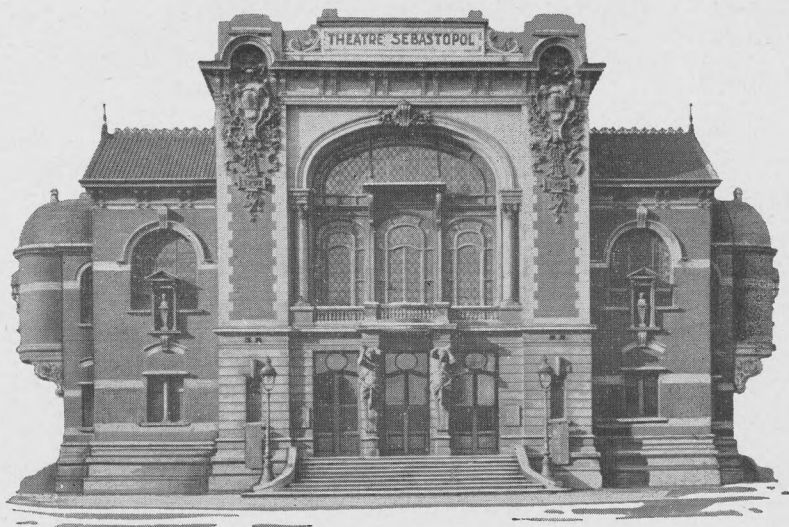

THÉÂTRE SÉBASTOPOL

Photo X

CENTRAL TOURISME

6, Rue de Pas - LILLE

Téléphone : **57.48.10**

VOYAGES ORGANISÉS
EXCURSIONS - CROISIÈRES

Agent agréé : AIR-FRANCE, S. N. C. F.,
C^o GÉNÉRALE TRANSATLANTIQUE, etc.

Délivre sans frais tous billets

CHEMIN DE FER - AVIONS - PAQUEBOTS

RESTAURANT et POISSONNERIE

A L'HUITRIÈRE

3, rue des Chats Bossus
LILLE tél. 55.43.41
fondée en 1880

Grillades au charbon de bois

**HUITRES
HOMARDS
LANGOUSTES**

et tous les produits
de la mer

**SATISFACTION
PAR LA QUALITÉ**

UNE DES PLUS BELLES CAVES DE FRANCE

Spécialiste de la Danse depuis 1823



CHAUSSONS DE DANSE
MAILLOTS — COLLANTS — TUTUS

*En vente
dans toute bonne maison
d'articles de sports ou spécialisée*

*Catalogue illustré
franco
42, faub. Montmartre - PARIS (9^e)*

Publ. André Matisse

INSTRUMENTS DE MUSIQUE

G. TERRIEN

30, GRAND'PLACE, 30 - LILLE

MAISON FONDÉE EN 1904 A TOURCOING

Toutes Éditions Musicales

Direction . . .

Alexandre VANDERDONCKT
Directeur Artistique

Raymond REGIBO
Administrateur

et Chefs de Service . . .

. . . pour la Scène . . .

Edgar DUVIVIER
Régisseur général - Metteur en Scène

Paul PLAISANT
Metteur en scène d'Opéra

André DUHAMEL
Henry KIEVAL
Régisseurs Artistiques

Claude CETIN
2^{ème} Régisseur d'Opéra

Gérard FOUCHARD
2^{ème} Régisseur d'Opérette

Michel ALBAN, *Assistant à la mise en scène*

l'Orchestre . . .

Roger ALBIN - Maurice BASTIN - Jacques BEAUDRY
Francis CEBRON - Gustave CLOEZ - Robert MARTIGNONI
Félix NUVOLONE - Alexandre VANDERDONCKT - Paul WESTYN
Jean ALLARD
Régisseur

la Danse . . .

Willy CERULLO
Maître de Ballet - Chorégraphe
Jacqueline FOUCHARD
Assistante - Régisseur

les Chœurs . . .

Marcelle COIBA
Chef des Chœurs

Rosine MORANT
Chef Adjoint

Chef costumier
André LAFORGÈRE

Postiches et Perruques
Raymond VERVLIET

Décors
Roger DEPREY

Luminaire
Eugène CHAVAL

Machinerie

Alphonse DEPLANCKE
Victor BLOMME

Contrôle Raymond DEHERTOGH *Contrôleur général*

*Des hommes de métier
au service
des hommes de goût*

Renaud
Bayard

Premier Spécialiste habilleur

32-34, rue Faidherbe

LILLE

Studio Dufaux

C. BERNARD

PHOTO - CINÉMA
PORTRAITS D'ENFANTS
TRAVAUX D'AMATEURS

LILLE - Tél. 55.41.58

3, Rue de la Bourse (près du Ritz)

142, Rue Léon-Gambetta (ouvert le dimanche matin)



Rudy HIRIGOYEN

Photo Claude Poirier

GAMBETTA-TROUSSEaux

333, RUE GAMBETTA

LILLE

DRAPS - LINGERIE - AMEUBLEMENT - RIDEAUX

Installation et devis sur demande

Téléphone : 54-75-61

Directement du Producteur au Consommateur

S.N.F.I.

APPARTEMENTS
NEUFS

7, rue Gustave-Delory
LILLE Tél. 57.31.58



NORD LUMIÈRE

100, Rue Nationale
LILLE - Tél. : 54.70.82

expose sur 300 m²

Les plus beaux Luminaires
"style" et "moderne"
de France

Même maison :

101, Rue Gantois - **LILLE**

SPÉCIALITÉ DE DRAGÉES POUR BAPTÊMES ET COMMUNIONS
CADEAUX - CHOCOLAT EXTRA - CONFISERIE FINE

Maison Wallerand-Vanderdonckt

5, Rue du Priez
Tél. : 55.02.33

Près de la Gare
LILLE

LA TOISON D'OR

Analyse

En 1895, lors d'un séjour estival en Suisse, Stanislas Monestier est tombé éperdument amoureux de Brigitte Holtzer, fille adoptive de riches manufacturiers de St-Gall. La jeune fille n'est pas insensible à cet amour, bien au contraire. Mais Stanislas apprenant sa ruine subite estime de son devoir de renoncer à elle, sans lui donner la véritable raison de sa conduite, il s'enfuit à Paris où nous le retrouverons simple surveillant au lycée Henri IV en compagnie d'Ernest Guilhermy dont il avait également fait la connaissance en Suisse et qui est devenu son inséparable ami.

La charmante idylle de Stanislas et Brigitte ne serait plus qu'un souvenir si le Dieu qui veille sur les amoureux ne permettait à la jeune fille de retrouver notre héros par un concours de circonstances providentiel.

Et cette même Providence vient apporter de nouveau la fortune à Stanislas, deux riches banquiers étrangers lui rachètent plusieurs millions des terrains dont son père avait obtenu jadis une concession en Perse.

Tout irait pour le mieux si l'on n'apprenait tout à coup que ces terrains jugés incultes sont des terrains pétrolières.

Et pour se lancer à la poursuite de cette moderne Toison d'Or « Le Pétrole », tous les personnages de cette histoire se retrouveront successivement à Constantinople dans le cadre pittoresque du Grand Bazar, à Trebizonde, dans la résidence du grand-prêtre du Culte du Feu, dans un campement Kurde des monts du Caucase, enfin dans la petite principauté d'Astérad, en Perse.

De multiples péripéties sentimentales et comiques souligneront ce voyage qui se terminera, bien entendu, à la satisfaction de nos héros et, espérons-le, des spectateurs.



Lucien LUPI

Studio Pereire

THÉÂTRES MUNICIPAUX DE LILLE (Régie municipale)

Directeur artistique : A. VANDERDONCKT

SÉBASTOPOL



Samedi 17 Décembre 1966 (soirée) — Dimanche 18 (matinée et soirée) — Samedi 24 (soirée)
Dimanche 25 (matinée et soirée) — Vendredi 30 (soirée) — Samedi 31 (soirée)

La célèbre création du Théâtre du Châtelet

LA TOISON D'OR

Opérette à grand spectacle en 2 Actes et 17 Tableaux

Livret de Raymond VINCY - Musique de Francis LOPEZ

d'après le roman de Pierre BENOÎT, de l'Académie Française

DISTRIBUTION

Stanislas	MM. RUDY HIRIGOYEN
Khaled al Mansour	Lucien LUPI
Ernest Guilhermery	PIERJAC
Van Brook	Michel THESE
Fassilnidès	Fernand KINDT
Le Prince Xipharès	Gérard FOUCHARD
Philippe	J.-C. DELHUMEAU
Capitaine Marcus	Henri COUSSY
Le Paysan	
L'Individu	Michel ALBAN
L'Intendant	
Le Proviseur	Claude CÉTIN
Le Colonel Haydar	
2 ^{me} Notable	Gaston BEERNAERT
3 ^{me} Marchand	
Le chef Kurde	

Brigitte Holtzer	M ^{mes} Josette NADAL
Valentine Van Brook	Jeanne SERVAL
Hermine de St-Quiévremond	Ginette LINDER
Ursule	Marguerite MAROUZÉ
Deux Villageoises	Micheline DESBIENS Sylvia PAULÉ
La Paysanne	Gisèle SALEMBIEZ
La Femme de Chambre	Ana MONTÈS
Le Géôlier	MM. Georges AUDEBERT
Le Garçon	
1 ^{er} Notable	Georges SCAMPS
1 ^{er} Marchand	J.-P. MARLIÈRE
1 ^{er} Diacre	Alexandre CALVANI
Le Serviteur	

(suite page suivante)

Au 1^{er} acte : **Grand Défilé des Dentelles d'APPENZELL
LE BALLET MÉDICIS
GRAND BALLET DE LA CORNE D'OR**

Au 2^me acte : **BALLET CLASSIQUE - BALLET KURDE
DRILL et DÉFILÉ DU COURONNEMENT**

avec Rudolf BRYANS, 1^{er} danseur, Michèle JOURDAIN, Martine ALBERT,
Josiane FLEKLIN, Simone LECOQUE, Danièle MEYNET
et les Artistes de la Danse

SACHA BAZAROV ET SES DANSEURS KURDES

Mise en scène de Henry SERVAL et Edgar DUVIVIER

Chef d'Orchestre : Paul WCESTYN

Chorégraphe : Willy CERULLO

Chorégraphie de SACHA BAZAROV pour le Ballet des Marchands,
le Ballet Kurde et Anouchka

Prochains spectacles prévus

THÉÂTRE SÉBASTOPOL

Samedi 14 Janvier
soirée

Dimanche 15 Janvier
matinée et soirée

LES 28 JOURS DE CLAIRETTE

OPERA DE LILLE

Jeudi 12 Janvier
soirée

SPECTACLE DE BALLETS

B I S C U I T S

GESLOT

V O R E U X

Qualité toujours renommée

VOTRE TABLE

Georges RICHARD

—— PORCELAINES ——

—— CRISTAUX ——

—— ORFÈVRENERIE ——

Le spécialiste des LISTES de MARIAGE

93, rue Léon Gambetta - LILLE - Tél. 54.84.76

Pacofa

M. Verkindère & L. Biermans

Papiers Couchés
et de Fantaisie

94, Rue de la Lys

HALLUIN (NORD)

Tél. **78.52.02**

Vous aimez le Théâtre

Adhérez aux

AMIS DE L'ART LYRIQUE

CNAL Région Nord

8, Place Sébastopol — LILLE

C.C.P. 640.44 LILLE Cotisation 8.00

Publicité offerte par les Établissements NORD-LUMIÈRE



PIERJAC

Photo X.



Josette NADAL

Photo X

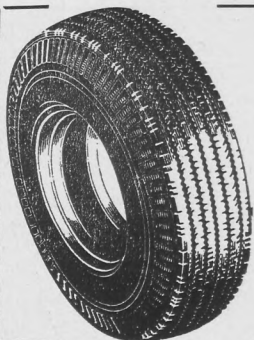

ETS VULCANORD

PNEUMATIQUES NEUFS, RECHAPÉS, OCCASION, TOUS USAGES

177, RUE D'ARTOIS - LILLE

TÉLÉPH. 53.08.41

**RÉPARATIONS
RECAOUTCHOUTAGE
TRAVAIL GARANTI**

Une seule Maison à LILLE



Pour votre costume...
Pour votre ensemble...

HENRY THIÉRY

34-36, Rue Neuve - LILLE (Nord)

☎ 57-46-44

3 ÉTAGES
DE VENTE

POURQUOI
NE PAS VOUS HABILLER
A VOS
MESURES ?
EN 3 JOURS

CHEZ
HENRY THIÉRY*

*Le Spécialiste de la Mesure Industrielle**

DÉPARTEMENTS DE VENTE

- ◆ REZ-DE-CHAUSSÉE : *University - Les Ensembles*
- ◆ PREMIER ÉTAGE : *Mesure Industrielle départements Homme, Club et OPÉRA*
- ◆ DEUXIÈME ÉTAGE : *Les jeunes de 3 à 14 ans*
- ◆ LES RESPONSABLES : *Messieurs GUIER - CHARTIN - VIOT*

QUELQUES PRIX	TAILLE		HOM.	TAILLE		HOM.	TAILLE		HOM.
	15	18		15	18		15	18	
◆ VOTRE COSTUME EN PURE LAINE PEIGNÉE	190	235	250	212,80	263,20	280	243,20	300,80	320
◆ VOTRE ENSEMBLE BLAZER PANTALON	167,20	206,80	220	190	235	250	212,80	263,20	280
◆ VOTRE PANTALON TERGAL HENRY THIÉRY	58,52	72,38	77	66,50	82,25	87,50	74,48	92,12	98
◆ VOTRE SMOKING GRANITÉ NOIR OU BLEU	243,20	300,80	320	273,60	338,40	360	304	376	400

* Marques déposées

*Le Spécialiste de la Mesure Industrielle**

A TOUT CLIENT QUI EFFECTUE SES ACHATS, qui fait prendre les MESURES et qui vient faire son essayage le MATIN, nous accordons un escompte de **3%**



Jeanne SERVAL

Photo X.



Michel THESSE

Studio Hollywood, Marseille

TISSUS RENÉ

SOIERIES - LAINAGES - COTONS

Le plus grand choix de Tissus Couture dans le Nord

25, Place du Général de Gaulle

LILLE

Théâtre de l'Opéra - Tél. location 55.48.61

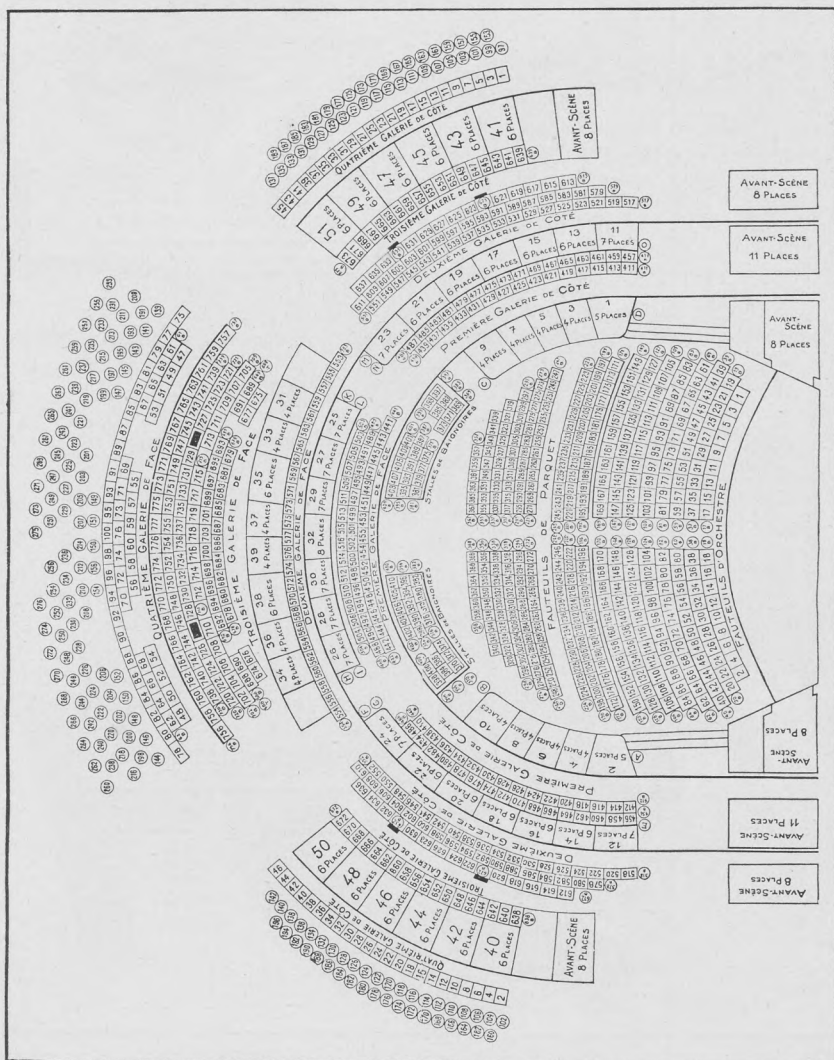

Location ouverte (sauf le lundi) de 9 h 30 à 13 h et de 14 h 30 à 17 h, dès le MARDI pour les représentations des Vendredi, Samedi, Dimanche et dès le VENDREDI pour le Jeudi suivant.

Téléphone (55.48.61) aux heures normales de location, à partir du MERCREDI pour les Vendredi, Samedi, Dimanche et du VENDREDI à 15 h pour le Jeudi.

Bureaux fermés à 12 h au lieu de 13 h les dimanches et jours fériés.

AVIS IMPORTANT. — Toute commande téléphonique non retirée 1/4 d'heure avant la représentation pourra être annulée.

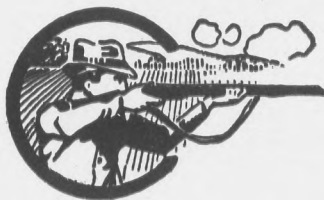

ARMES DE CHASSE
ET DE TIR

HENRY-HURET

49, Rue de Paris - LILLE

TÉLÉP. : 55.06.40

COUPELLERIE
RASOIRS ÉLECTRIQUES



**PIERRE
FENART**

charbons
mazout

qualités soignées

60, rue de Loos
8, rue Courtois

bureaux de commande:
angle rue de Paris et
rue des ponts de Comines

LILLE TEL: 57.37.36

bière
prestige
de
France



PÉLICAN

BRASSERIES PÉLICAN Boulevard de Lorraine LILLE