

Verba  
15.1.53



# OPÉRA

1952

1953

# DE LILLE

PROGRAMME OFFICIEL : 40 FR.

G. MOLIÈRE

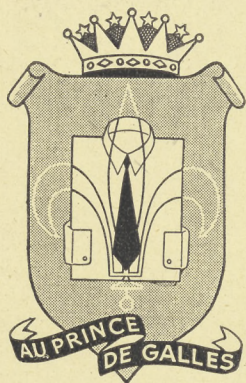

CHEMISIER  
ENSEMBLIER

*Au Prince de Galles*

VLAMINCK

10-12, Rue des Ponts de Comines

LILLE TÉL. 500.22

LES  
CAFÉS GAUTIER

---

sont

les meilleurs

●

SES COTONS - COUTURE

SES CHAPEAUX

Manon

HARMONISE VOTRE SILHOUETTE

11, PLACE DU THÉÂTRE

TÉL. : 535.45

LILLE

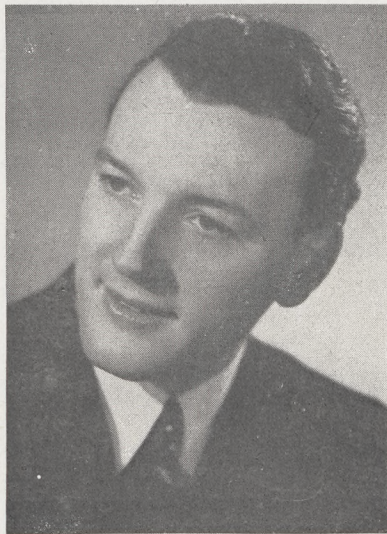

José THYSSENS

*Fourrures*

*À la Martre de France*

10, RUE DU MARCHÉ. LILLE

PRÈS DE LA RUE GAMBETTA (Trams B et V)



" la qualité  
dans les Combustibles "

**F** Charbons  
**FÉNART**

Vve PIERRE FÉNART  
60, Rue de Loos, 60 — LILLE

Tél. : 737.36

EDITIONS NEFF

# Aux Meubles Massifs

12 - 14, Rue Faidherbe  
26, Rue Grande-Chaussée

**LILLE**

Tél. : 512.94

Tél. : 528.36

MEUBLES - DÉCORATION

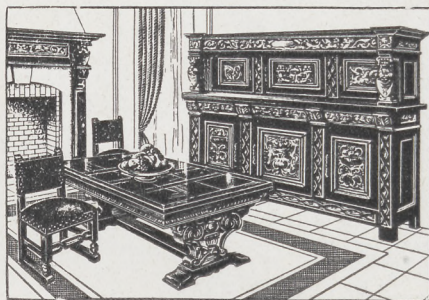

Les PLUS BELLES SALLES D'EXPOSITION DE LILLE

# RENAUD

LE TAILLEUR QUI S'IMPOSE

---

279, Rue Léon Gambetta

LILLE Téléphone 471.49

28-30, Rue Saint-Jacques

TOURCOING Tél. 8.60



Edith JACQUES

TOUT CE QUI  
CONCERNE LA

VERCRUYSSSE

MUSIQUE & DHONDT

---

LES ACCESSOIRES  
LES INSTRUMENTS

Tél. 529.01

139-143, Rue de Paris - LILLE

**Grande Pharmacie du Nord**

*Jacques A. Fasciaux*  
*Docteur en Pharmacie*

**19, rue du Sec-Arembault, 19**  
**LILLE**

PARFUMERIE

**LAINÉ**

**LILLE - 29, Rue Neuve - LILLE**

*Tous les parfums*

*Tous les produits de beauté*

**Les Beaux Tapis**

**106, RUE NATIONALE**

**LILLE**

TÉL. 484.31

*du Nord*

es

POUR VOS MEUBLES

EXIGEZ

“ SUPER LAQUE NEUTRE “

**MANDRILL**

chez votre droguiste

Encaustique “ MANDRILL ” pour vos parquets

en pâte ou liquide

**LILLE**

WERTHER



ANALYSE

ACTE PREMIER

La maison du Bailli (Juillet 178...).

Werther, revenant de voyage, rend visite au Bailli. Il aime Charlotte, la fille aînée du Bailli. Cette dernière, maternellement, prend soin, depuis la mort de sa mère, de ses frères et sœurs plus jeunes qu'elle. Elle aime aussi Werther, et les deux jeunes gens s'abandonnent à la joie de se retrouver. Mais Charlotte, tout à coup, se souvient du serment qu'elle fit à sa mère, à son lit de mort : celui d'épouser Albert!

A ce serment, elle restera fidèle. Werther est désespéré.

ACTE II

Les Tilleuls (En septembre, même année).

C'est dimanche. Charlotte et Albert sont mariés. Werther qui, de loin, a contemplé l'intimité des deux époux se rendant au Temple, clame son désespoir. Albert revient, l'aperçoit et va vers lui. Il devine son tourment. Charlotte a une sœur plus jeune qu'elle, Sophie, créature riieuse et charmante. Albert essaie d'attirer l'attention de Werther sur cette jeune fille.



Rossel

Nettoie

Teint

Détache

Apprête **TOUT**

Même les Tapis et Ameublements

100 Stations-Service à votre disposition

**BAS** *Exciting* .... interrogez celles qui en portent  
ET NYLON DE FRANCE

**CHOCOLAT**  
  
**DELESPAUL-HAVEZ**

LA PHARMACIE HOMÉOPATHIQUE

**A. DELETOMBE**

33-35, Rue Faidherbe - LILLE

DISTRIBUTEUR OFFICIEL  
**PHILIPS**  
RADIO - TÉLÉVISION - DISQUES  
**M. T. MILLEVILLE**  
2 et 4, Rue des Ponts de Comines **LILLE**  
(ANGLE DE LA RUE DE PARIS)

RESTAURANT  
**A L'HUITRIÈRE**  
**LILLE** Tél. 543.41

TOUTES SPÉCIALITÉS  
CAVE EXCEPTIONNELLE

**GARAGE PALAIS RIHOUR**  
CHRYSLER - PLYMOUTH - VOLKSWAGEN  
Dépannage Jour et Nuit  
5, RUE DU PALAIS RIHOUR  
**LILLE** — TÉL. 73039

Direction : **Alban DERROJA**, de l'Opéra-Comique

**JEUDI 15 JANVIER 1953 (soirée)**

# WERTHER

Drame lyrique en 4 Actes et 5 Tableaux d'après Goethe  
Poème de Ed. BLAU, P. MILLIET et G. HARTMANN

Musique de **J. MASSENET**

DISTRIBUTION :

<i>Werther</i> . . . . .	MM. José TYSENS	<i>Charlotte</i> . . . . .	Mmes Edith JACQUES
<i>Albert</i> . . . . .	Henri BAULIEU	<i>Sophie</i> . . . . .	Emilienne RANSON
<i>Johann</i> . . . . .	Gaston BEERNAERT		
<i>Schmidt</i> . . . . .	Jacques NADAL		
<i>Le Bailli</i> . . . . .	Jean LEONARD		

*Chef d'Orchestre* : Gabriel DIOT - *Metteur en scène* : Godefroy LANDRY

Costumes de la Maison CRETEUR de Roubaix

## GRANDE MAISON DE BLANC

68, Rue Esquermoise - LILLE

TOUT CE QUI CONCERNE L'INTÉRIEUR DE MAISON





L'ORFÈVRERIE  
**CHRISTOFLE...**

CELLE QUI NE SE  
DISCUTE PAS  
EN VENTE CHEZ

**J. FRAMBACH**

21, Rue Grande-Chaussée

TÉL. 534.02

LILLE



Henri BAULIEU



Emilienne RANSON

**“ AU PROGRÈS ”**

MAISON NOIZET

HANO ET MONNARD FRÈS

CHEMISIERS SPÉCIALISTES

15. RUE NEUVE - LILLE

Téléphone 468.88

==== CHEMISES - CALEÇONS - PYJAMAS, etc. sur mesure ====

BISCUITS

GESLOT  
VOREUX

TOUJOURS APPRÉCIÉS

USINE MODELE à **RONCHIN-lez-LILLE** (Nord)

TOUS LES **TISSUS**

*pour vous, Madame, Mademoiselle...* chez

**LÉON**

LA SPÉCIALITÉ DE TISSUS

29, Rue de Béthune - LILLE

*Nylon - Soieries - Lainages - Velours*

Qualité et prix inséparables mais les meilleurs

*Barbara Franquelin*

Spécialiste de l'Institut

**JEANNE GATINEAU**

SOINS ESTHÉTIQUES

TÉL. 491.41

39, RUE D'ARTOIS - LILLE

*...et vous finirez gaiement votre soirée*

A U

**ROYALTY**

**7, Rue des Arts, 7 - LILLE**

**LE CABARET "NIGHT-CLUB" CHIC**

SON AMBIANCE

SES ATTRACTIONS DE CLASSE

ANALYSE (suite)



Mais Werther est inconsolable. Il le dit à Charlotte qui sort de l'office. Cette dernière lui conseille de s'éloigner, d'oublier. Elle ne demande pas un exil éternel, qu'il revienne bientôt... à la Noël...

Werther partira donc. Il le dit à Sophie, revenue toute joyeuse pour l'inviter à la fête qui se prépare. Il s'en va dans une grande agitation.

ACTE III

Dans la maison d'Albert (Le 24 décembre).

Charlotte, malgré sa fidélité à Albert, ne parvient pas non plus à oublier Werther. Elle relit, avec émoi, les lettres pleines de tristesse que ce dernier lui a envoyées. Elle tremble que Werther ne mette fin à ses jours, ainsi qu'il le lui laisse pressentir.

Et Werther survient. Sa passion, si longtemps contenue, éclate enfin violemment. Charlotte, affolée, s'enfuit après une longue scène où Werther n'était plus maître de lui.

Werther retrouve sa raison. Charlotte a dicté son arrêt : il mourra.

OPTIQUE - LUNETTERIE

**A. DESBONNET**

**3, Rue des Manneliers - LILLE**

(ENTRE L'OPÉRA ET LA GRAND'PLACE)

● ● JUMELLES ● ●



Sous le couvert d'un strict anonymat  
**UN CLUB PRIVÉ** favorise des **UNIONS**  
selon le rang social et l'éducation,  
fondées sur l'estime réciproque et  
la pleine conscience des devoirs  
résultant du **MARIAGE CHRÉTIEN**.

S'adresser à **M<sup>e</sup> A. RUCKEBUSCH**

LICENCIÉ EN DROIT

T. 486-71

4, Rue Jean Bart - LILLE

LES 3 MERVEILLES DU CONFORT

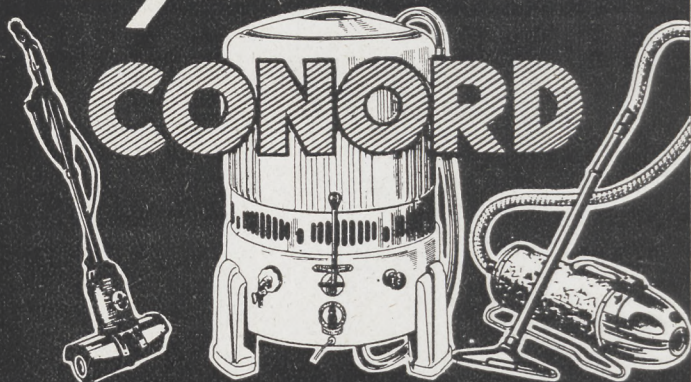

**LA CIREUSE**

qui décape,  
cire  
et lustre.

**LA MACHINE A LAVER**

qui fait bouillir, lave, rince et  
essore 3 à 6 kgs de linge sec,  
au butane, au gaz de ville  
et à l'électricité.

**L'ASPIRATEUR**

qui dépoussière,  
sèche, pulvérise  
et vaporise.

Agent Général : **Lucien HESSE**, 74, Rue Esquermoise, **LILLE** - Tél. 524.98

## ANALYSE (suite)



Albert, préoccupé et sombre, entre. Il a appris que Werther était revenu. Il interroge Charlotte qui parvient difficilement à cacher son trouble. On apporte un message : c'est Werther qui demande à Albert de lui prêter ses pistolets. Albert ordonne à Charlotte de les remettre elle-même au messenger et rentre dans sa chambre.

Charlotte prend vivement une mante et part chez Werther, dans l'espoir d'empêcher l'irréparable.

### ACTE IV

PREMIER TABLEAU. — La nuit de Noël.

Ici se place une symphonie où le compositeur a mis tout le désespoir dont l'âme de Werther était envahie.

DEUXIÈME TABLEAU. — La Mort de Werther.

Charlotte arrive, haletante, anxieuse. Elle découvre bientôt le corps de Werther, inanimé. Il n'est pas mort cependant, mais tout secours est inutile. Alors que, du dehors, on entend des voix d'enfants qui célèbrent Noël, il meurt bientôt dans les bras de Charlotte désespérée.

**SPÉCIALITÉ DE PEIGNOIRS**

**LINGERIE "FAM"**

20, Rue des Ponts-de-Comines - LILLE

**INDÉMAILLABLE "DUCAT" irrétrécissable**

# IMPRIMERIE ALBERT CHEVALIER

28. RUE EMILE-DESMET, LILLE - Tél. 727.69

— TRAVAUX DE LUXE ET DE COMMERCE —

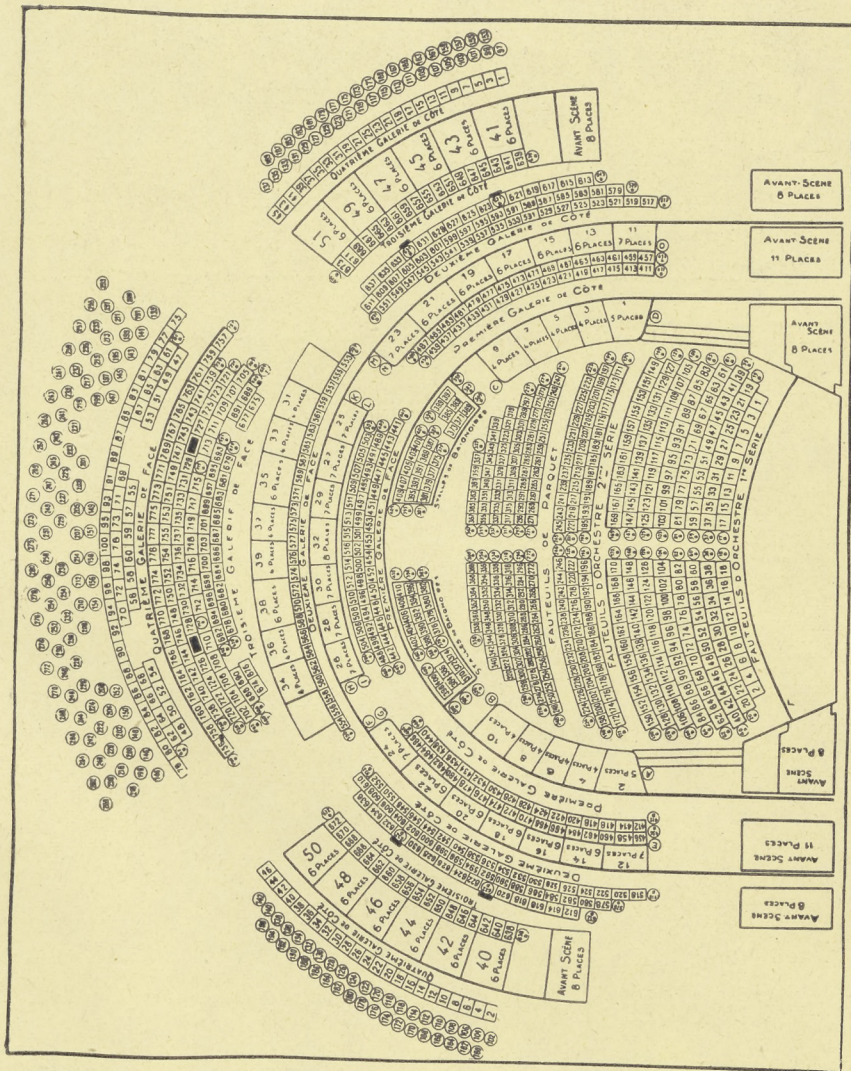

THÉÂTRE DE L'OPÉRA TÉL. LOCATION 548.61



## PONCELET-LALOY

CHARBONS - ANTHRACITES - COKES  
BOIS DE CHAUFFAGE

10. QUAI DU WAULT - LILLE

Téléph. 478.92 - 478.93 - 485.73



TÉLÉP. : 506.40

ARMES DE CHASSE  
ET DE TIR

**HENRY - HURET**

49, Rue de Paris - LILLE

TOUT POUR VOTRE CHIEN

**COUPELLERIE**

A 2 PAS DE L'OPÉRA

GRAND'PLACE - SOUS LA VOUTE

(Rue des Débris St-Etienne)

**LE TOUTOBEUR - GAMBRINUS**

**est ouvert toute la nuit**

DANS UN CADRE INTIME

MENU A LA CARTE & SPÉCIALITÉS

FINE CUISINE - BONNES BOUTEILLES

Acheter un

**LUSTRE FACEN**

c'est faire un EXCELLENT PLACEMENT

Grand choix de Lustres

**1 et 3, Rue Sans Pavé**

Modernes et de Style

**LILLE**

Tél. : 520.11