

N° 3

CONSEIL MUNICIPAL DE LILLE

SESSION LÉGALE

Séance du Lundi 19 Novembre 1928

Administrations diverses :

Guerre. — Allocations militaires. Armée active. Avis.....	460
Réservistes. Avis.....	460

Assistance :

Vieillards, infirmes et incurables.....	433-447
Femmes en couches.....	451
Familles nombreuses.....	458

L'an mil neuf cent vingt-huit, le Lundi 19 Novembre à 17 h. 30, le Conseil Municipal de Lille, dûment convoqué, s'est réuni en séance légale, à l'Hôtel de Ville, en Comité secret, pour délibérer sur les questions d'assistance.

Présidence de M. Roger SALENGRO, Maire.

Secrétaire M. OLIVIER.

Présents : MM. BARDOU, BAUCHE, BONDUES, BOUR, CORSIN, DEBADTS, DENEUBOURG, FAVIÈRES, MALAQUIN, MARTIN, OLIVIER, PEETERS, RAGHEBOOM, SALENGRO, VANDENBERGHE, WILLEMS.

Excusés : MM. BALAVOINE, DEVERNAY, DHILLY, DOMPSIN, MEYER.

Absents : MM. BARDIN, COOLEN, COUROUBLE, DELEMER, DOYENNETTE, GIRARDIN, MASSON, ROUSSEAU.

Le Conseil désigne M. OLIVIER, comme secrétaire.

RAPPORT DE M. LE MAIRE

N° 2368

*Assistance aux
vieillards, infirmes
et incurables*

*Loi du
14 juillet 1905*

MESSIEURS,

En application de la loi du 14 juillet 1905, relative à l'Assistance obligatoire aux Vieillards, Infirmes et Incurables, nous avons l'honneur de vous communiquer un certain nombre de demandes d'assistance.

Ces demandes ont été examinées, d'abord, par le Bureau d'assistance, puis par la 5^e Commission municipale, en ce qui concerne les personnes ayant leur domicile de secours à Lille.

1^{re} Partie. — *Domicile de secours : Lille*

Admissions. — Nous vous proposons d'admettre au bénéfice de la loi du 14 juillet 1905, les personnes suivantes :

1° *Vieillards demeurant à Lille*

A. — *Assistance à domicile*

NOMS	Taux proposé	DOMICILE	Point de départ de l'allocation
Bacquet Julia.	30	Rue de la Halloterie, 17	16 novembre 1928.
Bergue, née Speliers.	30	Rue Saint-Gabriel, 12	16 août 1928
Beucher Vve, née Arc.	30	Rue Mexico, 43	1 ^{er} juillet 1928.
Billiet, née Calliau.	30	Rue du Vx-Faubourg, c. Elites	16 août 1928.
Bocquet Edouard .	15	Rue du Fg-de-Roubaix, c. Favier	1 ^{er} août 1928.
Boucquart Vve, née Avez.	30	Rue de Thumesnil, 13.....	16 octobre 1928.
Bouvaine, née Druelle.	10	Rue G.-Werniers, c. Brunswick	1 ^{er} septembre 1928.
Bressinck Vve, née Monteyne.	15	Rue Paul-Lafargue, 11	16 juin 1928.
Bruyneel Marie.	30	Rue d'Aboukir, 7	1 ^{er} octobre 1928.
Bunel Vve, née Machuré.	30	Rue des Bois-Blancs, 125	1 ^{er} août 1928.
Cabuy, née Suffys.	30	Rue de l'Hôpital-Saint-Roch, 16.	16 août 1928.
Caby, née Mouille.	15	Rue de Calais, 12	16 août 1928.
Callaert Vve, née Cellier.	30	Rue de Poids, 33	1 ^{er} août 1928.
Carlier Vve, née Drapier.	15	Rue de Roubaix, 32	1 ^{er} août 1928.
Catiau, née Delplace.	15	Rue de la Marbrerie, 42	1 ^{er} septembre 1928.
Catiau Henri.	15	Rue de la Marbrerie, 42	1 ^{er} septembre 1928.
Cauwelier, née Bols.	30	Rue de Seclin, 31	1 ^{er} août 1928.
Chuin, née Dubois.	15	Rue Jules-Guesde, 89	1 ^{er} juin 1928.
Cocquerez, née Desbiens.	15	Rue Degland, 27	1 ^{er} septembre 1928.
Cordonnier Pierre.	15	Rue Lallement, 1	1 ^{er} août 1928.
Couplet Laure.	30	Rue du Fg-de-Douai, 174.....	1 ^{er} août 1928.
Courcière Guislain.	30	Rue du Vieux-Faubourg, 47.....	1 ^{er} juillet 1928.
Couton Gustave.	15	Rue d'Arcole, 32	1 ^{er} juin 1928.
Croigny Victor.	15	Rue d'Eylau, 42	1 ^{er} septembre 1928.
Debeire Joseph.	25	Rue Baudin, cour Parent, 9....	1 ^{er} septembre 1928.
Debruyne Vve, née Scherner.	30	Rue Ratisbonne, 93	1 ^{er} septembre 1928.
Debruyne Vve, née Wauters.	30	Rue de Wazemmes, cité Philanthropique, 39	16 août 1928.
Dehon Vve, née Depeuter.	20	Place Catinat, 9	1 ^{er} octobre 1928.
Delattre Vve, née Roquet.	15	Rue du Buisson, 56	16 juin 1928.
Delay Julie.	30	Rue du Gros-Gérard, 6.....	16 août 1928.
Delecambre Charles.	15	Rue de Bône, c. Rousseau, 18	16 juillet 1928.
Delecambre, née Cousin.	15	Rue de Bône, c. Rousseau, 18	16 juillet 1928.
Delesalle Vve, née Debuine.	15	Rue Saint-Amé, 32	16 septembre 1928.
Delfosse Vve, née Fiévet.	30	Rue d'Éna, 95	16 août 1928.
Delin Catherine.	30	Rue de la Monnaie, 57	16 juillet 1928.
Delneste Vve, née Lecesne.	30	Square Ruault, 37	16 juin 1928.
Demoor Rémi.	5	Rue du Château, 6.....	1 ^{er} août 1928.
Deneux Pierre.	30	Rue de Wattignies, 3	16 juin 1928.
Deossy Vve, née Cassin.	30	Rue du Long-Pot, 259	1 ^{er} juin 1928.
De Pelsemaecker Rosalie.	30	Rue du Long-Pot, 145	16 septembre 1928.
Derivière Désiré.	30	Rue Lannoy, cour Branswyck, 7	16 août 1928.
Derolez Julien.	30	Rue d'Haubourdin, c. Bigotte..	16 août 1928.
Derycke Eugène.	30	Rue d'Arcole, 61	16 octobre 1928.
Desieter Vve, née Meuris.	15	Rue de Tournai, 114	1 ^{er} septembre 1928.
Desmarests Charles.	30	R. de la Justice, 56, c. Palin, 9	1 ^{er} juin 1928.
Desmaretz Vve, née Lambinan.	30	Rue de la Vignette, 3.....	16 août 1928.
Desmaretz Marie.	30	Rue de la Barre, 41.....	16 juillet 1928.
Dessève Vve, née Millécamps.	30	Rue du Molinel, 116	16 août 1928.
De Wasch, née Van Cleemput.	30	Rue Monge, 23	1 ^{er} juin 1928.

NOMS	Taux proposé	DOMICILE	Point de départ de l'allocation
De Wilde Gustave.	15	Rue de l'Arbrisseau, 139	16 septembre 1928.
De Wilde, née Penninger.	10	Rue de l'Arbrisseau, 139	16 septembre 1928.
Druelle Désiré.	30	Rue Jules-Guesde, 2	16 août 1928.
Dubois Vve, née Lemaire.	30	Rue Sainte-Barbe, 25	1er septembre 1928.
Duchât Vve, née Stricane.	30	Rue du Rempart, 5.....	1er octobre 1928.
Duchatel Emile.	30	Rue du Faubourg-de-Roubaix..	16 septembre 1928.
Duflot Vve, née Hosdez.	30	Avenue de Dunkerque, 739.....	1er juillet 1928.
Duhem Vve, née Walon.	30	Rue Rubens, 9	16 juillet 1928.
Dumez Catherine.	30	Cité Philanthropique, 229	1er mars 1928.
Dutnoit Léandre.	30	Rue Mexico, 55	1er septembre 1928.
Duthoit Vve, née Dumont Zoé.	30	Rue de la Justice, c. Laroy, 2	16 mai 1928.
Fleury Vve, née Bègue.	30	Rue de Lannoy, 71.....	1er septembre 1928.
Fourmestaux J.-Bte.	30	Rue des Jardins-Caulier, 5.....	16 septembre 1928.
Franck, née Descarpentries.	30	Rue d'Arras, 168	16 juillet 1928.
Francomme Vve, née Derept.	15	Rue de la Vignette, 29.....	16 juillet 1928.
Ghesquière Hippolyte.	30	Rue Adolphe, 6	16 août 1928.
Ghesquière Vve, née Mornie Marie-Louise.	15	Rue du Marché, 115	1er juillet 1928.
Gillon Adolphine.	30	Rue Colbert, 212 bis	1er août 1928.
Gysel Désiré.	30	Rue Gantois, 99	1er novembre 1928.
Gysel, née Dupont.	30	Rue Gantois, 99	1er septembre 1928.
Henneron Charles.	30	Rue de Wagram, 1.....	1er juin 1928.
Hugue Vve, née Luchez.	30	Rue Feutry, 1	16 septembre 1928.
Klinkemaillie, née Flament.	15	Rue Maisence, c. Lys, 22.....	16 juillet 1928.
Lagache Gustave.	30	Place Vanhoenacker, 8	1er octobre 1928.
Laneuw Jean.	15	Rue d'Alma, c. Dubrulle, 5.....	1er juin 1928.
Legrand Edouard.	30	Rue Rivoli, c. Detroix, 16.....	1er septembre 1928.
Legrand Vve, née Leclercq.	30	Rue de La Bassée, 20.....	1er octobre 1928.
Legroo Vve, née Noé.	25	Rue Gobin, c. Carbonnet, 17.	1er octobre 1928.
Lejeune, née Bertrand.	15	Boulevard des Ecoles, 70	1er juin 1928.
Leleu Vve, née Foumestaux.	15	Rue Sainte-Catherine, 26	1er août 1928.
Lema Vve, née Debas.	30	Rue Chaplin, 26	16 juillet 1928.
Lemahieu, née Leignel.	30	Rue de Poids, 45	1er juillet 1928.
Lemaire, née Afflard.	30	Rue Mexico, 24	1er juillet 1928.
Lemaire Henri.	30	Rue Mexico, 24	1er juillet 1928.
Lericque Vve, née Lefort.	15	Rue Pasteur, 29	1er août 1928.
Leroy Vve, née Herbaut.	15	Rue Philippe-de-Comines, 25 ...	1er juin 1928.
Liorêt Vve, née André.	15	Rue du Becquerel, 20	1er juillet 1928.
Lubin Louis.	30	Rue Léon-Gambetta, 22	16 juillet 1928.
Mabe Napoléon.	30	Rue de Flandre, 83	1er juillet 1928.
Magniez Julie.	30	Quai Haute-Deûle, imp. Scalbert	16 juin 1928.
Malézieux Sophie.	30	Rue Saint-Michel, 6.....	16 septembre 1928.
Malfait, née Herbaut.	15	Hameau Ste-Agnès, 10	1er juin 1928.
Marlier Vve, née Vanhaesevelde	15	Rue du Four-à-Chaux, 31.....	16 septembre 1928.
Mayeux, née Balent.	30	Rue du Buisson, 177.....	16 juin 1928.
Nieurwenhove Vve, née Buyze.	30	Rue d'Iéna, 165	16 juin 1928.
Noffe Emile.	15	Rue Jean-Jacques-Rousseau, 33	16 juin 1928.
Paris Arthur.	30	Rue Lafontaine, 47	16 septembre 1928.
Planckaert Henri.	30	Rue Vandyck, 23 bis	1er juin 1928.
Quesnoy Vve, née Craye Maria.	15	Rue Sainte-Catherine, 15	1er novembre 1928.
Quignon Antoine.	30	Ch. de Barges (roulotte).....	16 septembre 1928.
Reubrez Vve, née Grave.	15	Rue Francisco-Ferrer, 96.	1er juin 1928.
Robbe, née De Jaegère.	15	R. du Long-Pot, c. Delbart, 29	16 septembre 1928.
Robbe Isidore.	15	Rue du Long-Pot, c. Delbart, 29	16 septembre 1928.

NOMS	Taux proposé	DOMICILE	Point de départ de l'allocation
Rommelard Emile.	15	Avenue Julien-Destrée, 58.....	1 ^{er} juin 1928.
Rotsaert Louis.	30	Rue Philadelphie, 83	1 ^{er} août 1928.
Ryckier Marie-Louise.	30	Rue Fontenoy, 17	16 septembre 1928.
Saladin Vve, née Rachez.	15	Rue de Calais, 21	16 septembre 1928.
Thibaut Prosper.	30	Rue Saint-Gabriel, 33	1 ^{er} juin 1928.
Thillies Malvina.	30	Rue des Tanneurs, 34.....	16 septembre 1928.
Trachez Isidore.	30	Rue d'Haubourdin, c. Bigotte, 5	16 juin 1928.
Trachez, née Maitrejean.	20	Rue d'Haubourdin, c. Bigotte, 5	16 juin 1928.
Turpain, née Biache.	30	Aven. Dunkerque, c. Bapaume, 6	1 ^{er} juillet 1928.
Vandame Vve, née Villers.	15	Rue Gantois, 3	1 ^{er} août 1928.
Vanheren Vve, née Denglos.	15	Rue Barthélemy-Delespaul, 24 ..	16 août 1928.
Vanneste Vve, née Levat.	15	Rue de la Halle, 17.....	1 ^{er} août 1928.
Vannyvel, née Lemmens.	30	Rue d'Iéna, 137.....	16 septembre 1928.
Verbeert Vve, née Schoreel.	30	Rue de Condé, c. Lenfant, 1....	16 juin 1928.
Verhaeghe François.	15	Rue d'Arras, 169	1 ^{er} octobre 1928.
Verhaest Auguste.	30	Rue d'Iéna, 149	1 ^{er} septembre 1928.
Verloo Vve, née Lefranc	30	Rue Nicolas-Leblanc, 24.....	16 août 1928.
Vigreux Louis.	30	Rue Ste-Catherine, c. Pologne, 15	1 ^{er} octobre 1928.
Walraeve, née Bocke.	30	R. Philadelphie, c. Bapaume, 43	16 août 1928.
Walraeve Placide.	30	R. Philadelphie, c. Bapaume, 43	16 août 1928.

B. — Hospitalisation

NOMS	DOMICILE	Indication de l'hospice
Allard François.	Rue Paul-Lafargue, c. Sapelier	Hospice Général
Cailleau Denis.	Rue de l'Alma, 23	Hospice Général
Campens François.	Rue de Lyon, 79	Hospice Général
Clarisse Victor.	Rue d'Austerlitz, 8	Hospice Général
Dassonville Eloise	Rue Ratisbonne, 84	Hospice Général
Debruyne Emile.	Rue Fénelon, 60	Hospice Général
Delannoy Marie.	Rue du Commerce, 8.....	Hospice Général
Defanne Adèle.	Rue Broca, 7.....	Hospice Général
Desmadrille Henri.	Rue du Sabot, 1	Hospice Général
Desmois Hermance.	Rue des Sahuteaux, 2	Hospice Général
Dewitte Pierre.	Rue du Fg-de-Douai, 2, c. Valentin	Hospice Général
Dinoir César.	Rue des Pénitentes, 34	Hospice Général
Dubus Sophie.	Rue Gombert, 12	Hospice Général
Dugardin Joseph.	Boulevard Victor-Hugo, 180	Hospice Général
Duhamel Adolphe.	Rue de la Halle, 41	Hospice Général
Fagniard Couronnée.	Rue Lequeux, c. Bécue, 3	Hospice Général
Fanchon Joachim.	Rue Malsence, c. Evin, 4.....	Hospice Général
Halterer Marie.	Rue Froissart, 7	Hospice Général
Lacouronne Lucie.	Rue Corbet, 11	Hospice Général
Lempis Paul.	Boulevard Victor-Hugo, 168	Hospice Général
Martin Isoline.	Rue des Débris-Saint-Etienne, 1 bis	Hospice Général
Olivier Emerence.	Rue Barré, 9	Hospice Général
Papégay Emile.	Rue de la Cité, 36	Hospice Général
Paris Désiré.	Rue Saint-Sauveur, 59	Hospice Général

NOMS	DOMICILE	Indication de l'hospice
Persyn Marie.	Rue du Faisan, 11	Hospice Général
Robitaille Jules.	Rue Pierre-Légrand, 64	Hospice Général
Rombaut Rose.	Rue des Sahuteaux, 16	Hospice Général
Rommelard Joseph.	Avenue Julien-Destrée, 58	Hospice Général
Roos Louis.	Rue Rivoli, c. Vermeulen, 5.....	Hospice Général
Schobben Lambert.	Rue d'Austerlitz, 102	Hospice Général
Sels Marie.	Rue du Fg-d'Arras (Maisons Dubus)	Hospice Général
Serrout Odile.	Rue de Flandre, 12	Hospice Général
Thélie Juliette.	Rue Saint-Jacques, 18	Hospice Général
Van Wesemael J.-B.	Rue de Flers, 15	Hospice Général
Verdière Louis.	Rue de Trévisé, 30	Hospice Général
Vincent Sophie.	Rue des Dondaines, 27	Hospice Général
Wauquier Virginie.	Rue de Douai, c. Saint-Mathias, 4....	Hospice Général
Wyckaert Eugénie.	Rue Corneille, 31.....	Hospice Général

2° *Infirmes et Incurables demeurant à Lille*A. — *Assistance à domicile*

NOMS	Taux proposé	DOMICILE	Point de départ de l'allocation
Andreson Désiré.	30	Rue Fg-d'Arras, 2, c. Huvenne	16 juillet 1928.
Bauwens.	5	Place aux Oignons, 4	1 ^{er} juillet 1928.
Bauwens Jean.	30	Rue Davy, 1	16 juillet 1928.
Beauvais Valentine.	15	Rue d'Alma, 23	1 ^{er} juillet 1928.
Bloem Melchior.	15	Rue de la Baignerie, 17.....	16 janvier 1928.
Bocquet Henri.	30	Rue de Tournai, 75.....	1 ^{er} août 1928.
Bouillet Joseph.	30	Rue d'Arcole, 12.....	1 ^{er} juillet 1928.
Bracke, née Blancquaert.	30	Rue d'Isly, 69	1 ^{er} août 1928.
Bressinck Rosine.	15	Rue du Calvaire, 13	1 ^{er} août 1928.
Brion Félix.	30	Rue Malesherbes, 64	16 août 1928.
Brodcoole François.	15	Rue du Havre, 4	1 ^{er} juin 1928.
Buseine Vve, née Hoet.	15	Rue de Douai, 55	16 juillet 1928.
Carlier, née Bonne.	15	Rue du Long-Pot, 63	16 mai 1928.
Carlier Germaine.	30	Rue Marais, 9	16 août 1928.
Carron Augustin.	15	Rue Fontenelle, 46	16 juin 1928.
Castel Victoire.	30	Rue des Bouchers, 31	16 août 1928.
Catillon François.	30	R. la Justice, 67, c. Seynave, 14	16 août 1928.
Catillon, née Hallez.	30	R. la Justice, 67, c. Seynave, 14	16 août 1928.
Coolen Eugénie.	30	Rue Alphonse-Mercier, 19.....	16 juillet 1928.
Courcelle François.	15	Rue de l'Arbrisseau, 139	16 septembre 1928.
Debruyne Rémi.	30	R. Poissonceaux, c. Trépassés, 10	16 juillet 1928.
Decuypère Gaston.	30	Rue de Flers, c. Defaux, 1	1 ^{er} juillet 1928.
Degheselle Vve, née Depestèle.	15	Place Vanhœnacker, 13.....	16 juillet 1928.
Delebar Eugénie.	30	Rue Wicar, c. Vaniscotte.....	1 ^{er} octobre 1928.
Deldicque Léonie.	30	Rue du Pont du Lion d'Or, 58	16 juillet 1928.
Demeulenaere, née Backe.	30	Rue Eugène-Jacquet, 28	1 ^{er} août 1928.
Demeulenaere Constant.	30	Rue Eugène-Jacquet, 28	1 ^{er} août 1928.

NOMS	Taux proposé	DOMICILE	Point de départ de l'allocation
Derency, née Anno.	30	Rue Claude-Lorrain, 11	16 juin 1928.
Derency Honoré.	30	Rue Claude-Lorrain, 11	16 juin 1928.
Dubois Paul.	30	Rue Capit.-Ferber, 24, c. Lecocq	16 juin 1928.
Duchatel Lucien.	30	Rue Bouguereau, 2	1 ^{er} juin 1928.
Ervens Henri.	15	Boulevard Victor-Hugo, 259	1 ^{er} juin 1928.
Expeels Vve, née De Meyer.	15	Rue Arago, 34	1 ^{er} juillet 1928.
Faucœur André.	30	Rue Saint-Joseph, 12	16 juin 1928.
Fauconnier Jean-Baptiste.	15	Boulevard d'Alsace, 35	1 ^{er} juin 1928.
Favier Vve, née Brousmiche.	15	Rue Sarrazins, 38, c. Donze, 3	16 juillet 1928.
Foucart Alfred.	5	Rue Ratisbonne, 84	1 ^{er} juin 1928.
Franssen Arthur.	30	Rue Rivoli, c. Delcroix	1 ^{er} juin 1928.
Fretin, née Souilliez.	30	Rue Mexico, 50	1 ^{er} septembre 1928.
Fréville Eugène.	30	Rue Balzac, c. Thieffry, 1	16 juillet 1928.
Gérardy Louis.	30	Rue Louis-Niquet, 5	16 septembre 1928.
Godisiabois Vve, née Delannoy.	5	Rue Van Hende, 14	16 août 1928.
Hennebert, née Delecroix.	15	Rue d'Austerlitz, 90	1 ^{er} septembre 1928.
Hernu, née Vanderberghe.	15	Rue Pierre-Légrand, 203	1 ^{er} juillet 1928.
Honoré Arthur.	30	Rue Prouvost, 3	16 août 1928.
Honoré, née Merck.	30	Rue Prouvost, 3	16 août 1928.
Keghels née Wernaers.	30	Boulevard Montebello, 145	1 ^{er} juillet 1928.
Kennedy Joseph.	30	Rue d'Iéna, c. Iéna	1 ^{er} août 1928.
Labbe, née Hubaut.	50	Avenue de Dunkerque, 14	16 mai 1928.
Lard Louis.	30	Rue Auber, c. Blanchisseurs, 5..	16 mai 1928.
Lavercher Victor.	30	Rue de la Halle, 21	1 ^{er} juillet 1928.
Leclercq, née Pinte.	30	Rue Saint-Sébastien, 30	16 août 1928.
Leclercq Victor.	30	Rue Saint-Sébastien, 30	16 août 1928.
Ledoux Régina.	30	Rue Arago, 44, c. Duvinage	16 août 1928.
Lefebvre Louise.	30	Rue du Croquet, 13	1 ^{er} septembre 1928.
Lehoucq Marie.	15	Rue de la Prévoyance, 48 A....	16 juillet 1928.
Lemoine Camille.	30	Rue de Douai, 90	1 ^{er} juin 1928.
Lyphoudt Emile.	15	Rue des Jasmins, 21	16 juillet 1928.
Maertelaere Vve, née Despretz.	30	Rue Hôpital-Saint-Roch, 31 bis..	16 août 1928.
Magnier François.	15	Rue Christophe-Colomb, 14.....	1 ^{er} septembre 1928.
Montagne Casimir.	5	Rue de Bailleul, 3	16 juin 1928.
Moorthamer Joseph.	15	Porte d'Arras, Baraquement 52	1 ^{er} juillet 1928.
Nicoud, née Vener.	15	Rue Charles-Saint-Venant, 74...	1 ^{er} août 1928.
Noulez Jean-Baptiste.	5	Rue d'Avesnes, 12	1 ^{er} mai 1928.
Papyn Edouard.	5	Rue de Lannoy, 127	16 février 1928.
Petit, née Ropital.	30	Rue Destailleurs, 85, c. Isbled, 1	16 juin 1928.
Picavet, née Goormachtigt.	30	Rue d'Alger, 4, c. Peels, 2....	16 juin 1928.
Quinart Hermance.	30	Boulevard Montebello, 120	16 juin 1928.
Raevesteyn Aldolphe.	5	Rue des Vieux-Murs, 9	1 ^{er} septembre 1928.
Remue Germaine.	30	Rue Philadelphie, 100	16 juin 1928.
Reyserhove Vve, née Calleeux.	30	Rue Buffon, 41	1 ^{er} juillet 1928.
Sénécal Vve, née Posty.	30	Rue Jules-Guesde, 109	1 ^{er} juin 1928.
Serniclay, née Plaout.	30	Rue Monge, 11.....	1 ^{er} juillet 1928.
Soots Paul.	15	Rue Colson, 6	1 ^{er} septembre 1928.
Taverne Eugène.	15	Rue Pierre-Légrand, 118	1 ^{er} août 1928.
T'Kint Jules.	30	Rue Marbrerie, Cantine Péru....	1 ^{er} juillet 1928.
Van Brauteghem Emile.	15	Rue des Etaques, 7	16 juin 1928.
Verhaeghe Auguste.	30	Rue Arago, 62	1 ^{er} juillet 1928.
Versteghem Maurice.	30	Rue de Thumesnil 3	1 ^{er} août 1928.
Vivard Irma.	30	Rue de la Halle, 45	16 mai 1928.
Vuylstèke, née Plouy.	15	Rue d'Eylau, 25 bis	1 ^{er} mai 1928.
Wahl Abel.	30	Rue des Postes, 243	1 ^{er} juin 1928.
Wicke Vve, née Francke.	30	Rue Rabelais, 35	1 ^{er} août 1928.

B. — Hospitalisation

NOMS	DOMICILE	Indication de l'hospice
Baelde Ramilde.	Rue des Fossés, 18	Hospice Général
Batselé Jean.	Rue Jules-Guesde, 54	Hospice Général
Beirens Auguste.	Rue des Stations, 131	Hospice Général
Berland Julia.	Rue Fombelle, 11.....	Hospice Général
Bourlez Gustave.	Rue Adolphe-Werquin, 5	Hospice Général
Bruyer Marie.	Rue Philadelphie, 114	Hospice Général
Claes François.	Rue Eglise-Saint-Louis, 42	Hospice des Incurables.
Clavie Léandre.	Rue Thumesnil, c. Menet, 2.....	Hospice Général
Costeur Gustave.	Rue des Trois-Mollettes, 21.....	Hospice Général
Debever Emma.	Rue de Tournai, 49	Hospice Général
Deleplanque Julienne.	Rue Boucher-de-Perthes, c. Montagne	Hospice des Incurables.
Delerue Adolphe.	Rue Cassini, 12	Hospice Général
Delobel Charles.	Rue Monge, c. Bailleul, 1.....	Hospice Général
Demeulemeester Pierre.	Rue de la Bourdonnais, 30.....	Hospice Général
Demeyer Gustave.	Rue de la Concorde, 3.....	Hospice Général
Denève Arthur.	Rue Sainte-Catherine, 43	Hospice des Incurables.
Deroy Emma.	Rue Jean-Jacques-Rousseau, 30	Hospice Général
Desmet Emma.	Rue Philadelphie, 14	Hospice Général
De Wispelaere Augustin.	Rue Jemmapes, 82	Hospice Général
Dezodt Louis.	Rue Fombelle, 11	Hospice Général
Dhenry Gustave.	Place Rihour, 7	Hospice Général
Dhoest Berthe.	Rue Buffon, 3	Hospice Général
Doyennette Charles.	Rue Gustave-Delory, 12	Hospice Général
Dumeignil Cyrille.	Rue Adolphe-Werquin, 34	Hospice des Incurables.
Duriez Fideline.	Rue Saint-Sauveur, 49	Hospice Général
Foulont Jean.	Rue de Vauban, 28 bis	Hospice des Incurables.
Gabriels Angèle.	Rue du Croquet, 15	Hospice des Incurables.
Girard Charles.	Rue Fontenelle, 21	Hospice des Incurables.
Huard Louise.	Place Sébastopol, 4	Hospice Général
Kleinpoort Louis.	Rue des Etaques, 54	Hospice des Incurables.
Lemaistre Edouard.	Rue Lamartine, 37	Hospice Général
Liébar Pauline.	Rue Gantois, 91	Hospice Général
Marteau Marie.	Rue des Trois-Mollettes, 21	Hospice Général
Masquelier Marie.	Rue de Flers, 61	Hospice Général
Masson Abraham.	Rue des Processions, 70	Hospice Général
Meertens Théophile.	Place aux Oignons, c. à l'Eau, 6.....	Hospice Général
Morelle Hippolyte.	Rue Gustave-Delory, 12	Hospice des Incurables.
Muler Philomène.	Rue de Tournay, 69	Hospice Général
Muyl Jules.	Rue Esquermoise, 35	Hospice des Incurables.
Naert Marie-Louise.	Rue Charles-Quint, Allée St-Hubert, 4	Hospice Général.
Notebart Philomène.	Rue Fg-de-Roubaix, 16, c. Mulot, 3..	Hospice Général.
Paret Joséphine.	Place Verte, 20 bis	Hospice Général.
Pinart Amand.	Rue de Wattignies, 31	Hospice des Incurables.
Plockyn Adolphe.	Rue du Bel-Air, c. Thieffry, 2	Hospice Général.
Plockyn Gaston.	Rue du Bel-Air, c. Thieffry, 2	Hospice des Incurables.
Poirier Angélique.	Rue de Bailleul, 21	Hospice Général.
Ramont Paul.	Rue Charles-Quint, Allée St-Hubert, 16	Hospice des Incurables.
Rose Cyrille.	Quai de la Basse-Deule, 104.....	Hospice des Incurables.
Rosscuw Armandine.	Rue du Marché, 13, c. Sainte-Marie..	Hospice Général.
Soenen Julien.	Rue Lamartine, 39	Hospice Général.
Troost Louis.	Rue Coquerez, 1.....	Hospice Général.

NOMS	DOMICILE	Indication de l'hospice
Vanbecelaere Henri.	Rue Jules-Breton, c. Ste-Madeleine, 4	Hospice Général.
Vandekertkhove Marie.	Rue Gosselin, 22	Hospice Général.
Vandenabeele Jules.	Rue Boucher-de-Perthes, 27 bis.....	Hospice Général.
Vandenbosch Jeanne.	Rue de l'A B C, 18.....	Hospice Général.
Vandenbulck Léopold.	Rue J.-J.-Rousseau, 30	Hospice Général.
Vandenburie Gustave.	Rue des Jasmins, 17	Hospice Général.
Vandestienne Edmond.	Rue du Grand-Balcon, 69	Hospice des Incurables.
Van Loo Célestine.	Rue Henri-Kolb, 37	Hospice Général.
Vanseveren Jeanne.	Concierge Opéra de Lille	Hospice Général.
Vlérick Marie.	Rue Paul-Lafargue, 30	Hospice Général.
Béarez Marie,		
Vve Candelier Alfred.	Rue de Paris, 92.....	Asile des Incurables dit « Les Cinq Plaies », Convention du 27 mai 1924
Bouchez Julienne.	Rue de la Clef, 27	Asile des Incurables dit « Les Cinq Plaies », Convention du 27 mai 1924

3° *Vieillards ne demeurant pas à Lille*

A. — *Assistance à domicile*

NOMS	Taux proposé	DOMICILE	Point de départ de l'allocation
Bayart, née Delcourt.	30	Rue de Crimée, 125, Paris.....	10 mai 1928.
Boyer Henri.	30	Rue de Lille, 2, La Madeleine..	1 ^{er} janvier 1928.
Carpentier Vve, née Delefolly.	30	Rue d'Englos, Lomme	1 ^{er} janvier 1928.
Goudenove Elile.	20	Ardres (P.-de-C.)	1 ^{er} mai 1928.
Goudenove, née Sanier.	20	Ardres (P.-de-C.)	1 ^{er} février 1928.
Meurisse Vve, née Sterbaux.	20	Rue de la Blanche-Porte, 178, Tourcoing	1 ^{er} avril 1928.
Normand Vve, née Normand.	30	Rue Nationale, Provin	15 avril 1928.
Sperlaecken, née Pierson.	30	Rue de la Vigne, c. Ste-Thérèse, Roubaix	1 ^{er} avril 1928.
Sperlaecken Alphonse.	30	Rue de la Vigne, c. Ste-Thérèse, Roubaix	1 ^{er} avril 1928.

B. — *Hospitalisation*

NOMS	DOMICILE	Indication de l'hospice
Deboulonne Elise.	Rue Corneille, 26, Flers-Lille	Hospice Général.
Dumoulin Pauline.	Avenue de la Gare, 74, Haubourdin..	Hospice Général.
Monteville Louis.	Place J.-Jaurès, 197, Lomme.	Hospice Général.

4° *Infirmes et Incurables ne demeurant pas à Lille*A. — *Assistance à domicile*

NOMS	Taux proposé	DOMICILE	Point de départ de l'allocation
Bavay, née Sorez.	20	Rue des Lilas, 1, Paris.....	1 ^{er} juin 1928.
Delplanque, née Colin.	15	Rue de Paris, 88, Valenciennes	15 juillet 1928.

B. — *Hospitalisation*

NOMS	DOMICILE	Indication de l'hospice
Delcoutère Sidonie.	Rue des Chauffours, 35, Armentières.	Hospice des Incurables.
Everaere Marie-Louise.	Avenue Lassus, 26, Lomme.....	Hospice Général.
Flécy Laure, femme Blomme.	Rue Gambelta, 75, Loos	Hospice des Incurables.
Jouniau Fernand.	Rue du Vivier, 21, Crespin	Hospice Général.
Liberelle Jean.	Hôpital de Loos	Hospice de Loos.
Sergeant Adeline.	Hospice d'Houplines	Hospice d'Houplines.

Rejets

Nous vous proposons de ne pas donner, actuellement, suite aux demandes d'admission formulées par les personnes suivantes :

1° *Vieillards habitant Lille*

NOMS	DOMICILE	MOTIFS DE REJETS
Baillieu, née Hervé.	Rue Gustave-Delory, 22	Les enfants peuvent aider leur mère.
Debondues Jean.	Rue de Lens, 91	Le fils est en situation de pouvoir subvenir aux besoins de son père.
Delbecke Vve, née De Paeye	Rue de Lannoy, 102	Les enfants peuvent l'aider.
Depauw Vve, née Vandavelde	Boulevard Victor-Hugo, 84	Aidée par ses enfants. La fille subvient entièrement aux besoins de sa mère ; deux autres enfants lui donnent ensemble 100 francs par mois.
Dewilde, née Desmet.	Rue Colbert, c. Bohem	Les enfants sont à même de pouvoir subvenir à tous les besoins de leur mère.
Dobbels Vve, née Vangraefschaps.	Rue de la Justice, 70	Habite chez sa fille qui la loge gratuitement. Reçoit 80 francs par mois de ses enfants.
Dubar Vve, née Laheyne.	Rue de la Justice, 20	Ressources suffisantes.
Famchon Vve, née Boidin.	Rue du Maire André, 27	

NOMS	DOMICILE	MOTIFS DE REJETS
Gaston Vve, née Duquesne.	Rue Degland, 28, c. Warein, 6	Les enfants sont à même de pouvoir subvenir aux besoins de leur mère.
Gellinck Emile.	Au Maroc, 124 bis	Les enfants pourraient aider leur père un peu plus.
Laden Alphonse.	Rue Charles-de-Muyssaert, 1....	Non dénué de ressources.
Menet Paul.	Rue Saint-Etienne, 36	Dispose de ressources qu'il ne veut pas faire connaître.
Menez Louis.	Rue de Jemmapes, 6	Ressources suffisantes.
Mullier Vve, née Millot.	Rue Saint-Sauveur, 104	Ressources suffisantes.
Neefs, née Vander Auwera.	Rue et C. des Postes, 22.....	La fille subvient entièrement aux besoins de sa mère.
Paternoster Arthur.	Rue de la Trinité, 9	Non dénué de ressources.
Verbèke, née Gailliaert.	Rue d'Arcole, 5	Les enfants peuvent subvenir aux besoins de leurs parents.
Verbèke Louis.	Rue d'Arcole, 5	Les enfants peuvent subvenir aux besoins de leurs parents.

2° *Infirmes et Incurables demeurant à Lille*

A. — *Assistance à domicile*

Brouesean Marcel.	Rue du Vieux-Faubourg, 26....	Non incurable.
Carlier, née Leprêtre.	Rue Jeannette à Vaches, 6.....	Ressources supérieures au barème.
Chevalier Vve, née Bouquet.	Rue de Paris, c. du Soleil.....	Pas complètement incurable et non dénuée de ressources.
Delalonde Antonin.	R. Chaude-Rivière prol., Jardin 8	Non dénuée de ressources.
Delamet Clément.	Rue Boufflers, 17	Non incurable.
Delmotte Henri.	Chemin des Alouettes, 50 bis..	Non incurable.
Demoersman Rachel.	Rue Colbert, 163 bis	Non indigente.
Delève, née Moreau.	Rue de Marquillies, ch. de la Briqueterie	Non dénuée de ressources.
Fourmestaux Henri.	Rue Montesquieu, c. Benjamin, 8	Ressources du ménage supérieures au taux de l'allocation.
Hautecloche, née Vanderstraeten.	Rue Jules-de-Vicq, 4	Non dénuée de ressources.
Hosté, née Debruyne.	Rue Maugré, concierge chez Desalle	Ressources supérieures au barème.
Laloy Vve, née Matrau.	Rue de Poids, 33	Non incurable. Peut vivre avec ses enfants.
Lemaire Charles.	Rue Adolphe-Werquin, 23	Ressources suffisantes.
Malo Stéphanie.	Boulevard Montebello, 74 bis...	Non incurable.
Philippe Henri.	Rue des Sahuteaux, 16	Peut travailler.
Philippo Angèle.	Rue du Vieux-Faubourg, c. des Elites, 3	Ressources au-dessus du barème.
Ponchaux Hubert.	Rue Henri-Regnault, 19	Propriétaire de sa maison.
Vandevelde Adolphe.	Rue de Lannoy, c. Baquet	Peut travailler.
Verhaeverbeke Fernande.	Rue Pierre-Legrand, 270	Non incurable.

B. — Hospitalisation

NOMS	DOMICILE	MOTIFS DE REJETS
Bachelet Alfred.	Grande allée des Dondaines, 5	Non reconnu à la visite médicale.
Billet Ives.	Rue du Plouy, 13.....	Non reconnu à la visite médicale.
Carron Augustin.	Rue Fontenelle, 28	Non reconnu à la visite médicale.
Chose Pierre.	Rue des Postes, 191	Non reconnu à la visite médicale.
Debruyne Charles.	Rue Buffon, 37	Non reconnu à la visite médicale.
De Taye Pauline.	Rue J.-Breton, c. Desmottes, 37	Non reconnu à la visite médicale.
Devienne Stella.	Rue Albert-Samain, 70	Non reconnu à la visite médicale.
Dewilde Henriette.	Rue Fontenoy, 62	Non reconnu à la visite médicale.
Fontaine Louis.	Rue Pierre-Légrand, 151	Non reconnu à la visite médicale.
Guillemart Marie.	Rue du Fresnes, 5 bis	Non reconnu à la visite médicale.
Houyon Pierre.	Rue Eugène-Jacquet, 7	Non reconnu à la visite médicale.
Lefort Lucie	Rue la Justice, 7, c. Cagebois, 4	Non reconnu à la visite médicale.
Lemesre Julia.	Rue des Processions, 70	Non reconnu à la visite médicale.
Morelle Hippolyte.	Rue Saint-Nicolas, 6, Café de la Grande Pinte	Non reconnu à la visite médicale.
Nétesonne Adélaïde.	Rue de Gand, 78	Non reconnu à la visite médicale.
Verbelen Charles.	Rue Albert-Samain, 70	Non reconnu à la visite médicale.
Verbelen Julia, femme Devienne.	Rue Albert-Samain, 70	Non reconnu à la visite médicale.
Versschemoët Désiré.	Rue Gambetta, 283	Non reconnu à la visite médicale.
Voet Léo.	Boulevard de l'Usine, 16	Non reconnu à la visite médicale.

3° *Vieillards ne demeurant pas à Lille**Assistance à domicile*

Baussart Louis.	Beuvry (P.-de-C.)	Le demandeur n'a pas son domicile de secours à Lille.
Creton, né Demuyneck.	R. Philippe-Lebon, 26, Hellemmes	La situation des enfants de la demanderesse leur permet d'entretenir complètement leur mère.
Provoost Vve, née Copyllie.	Rue de la Gare, 112, Saint-André	La situation des enfants de la postulante leur permet d'entretenir complètement leur mère.

4° *Infirmes et Incurables ne demeurant pas à Lille**Assistance à domicile*

Decalf Vve, née Vanleynseele	Rue Jean-Bart, impasse Niéard, Hellemmes	La demanderesse vit en famille avec son beau-fils et sa fille qui travaillent tous deux.
De Rooze Jules.	Rue de Menin, 67, Marcq-en- Barœul	Le demandeur peut être aidé par son fils.
Englebert Vve, née Pottiez.	Rue Jules-Guesde, 59, Hellemmes	N'est pas complètement incurable et vit avec sa fille qui travaille.
Herbaut, née Bigotte.	Rue Pierre-Curie, 27, Hellemmes	Le mari de la postulante, qui travaille régulièrement, doit subvenir entièrement aux besoins du ménage.

Modification du taux de l'allocation

1° Vieillards demeurant à Lille

NOMS	DOMICILE	Modification du taux de l'allocation
Bouvet Vve, née Bourgois Palmire.	Rue du Faisan, 8	30 fr. au lieu de 15 fr.
De Bleeckère Amélie.	Boulevard Victor-Hugo, 193.....	Taux maintenu.
Delcroix Vve, née Dublicq.	Chemfn d'Huile, 64	30 fr. au lieu de 15 fr.
Desmaretz, née Degorre.	Rue des Meuniers, cité Letombe	30 fr. au lieu de 20 fr.
Desmaretz Emile.	Rue des Meuniers, cité Letombe	30 fr. au lieu de 26,50.
Doignies Vve, née Florent.	Porte d'Arras, baraquement 15.	30 fr. au lieu de 20 fr.
Durot, née Lehu.	Rue de Wagram, 9	Taux maintenu.
Francken Vve, née Valenduc.	Rue de la Renaissance, 10.....	30 fr. au lieu de 17 fr.
Lamy Vve, née Galant.	Rue Pierre-Legrand, 226	30 fr. au lieu de 20 fr.
Marotun, née Somon Sophie.	Rue Duhem, cour Houriez	30 fr. au lieu de 20 fr.
Timmerman femme, née Decaen.	Porte d'Arras, baraquement 34.	30 fr. au lieu de 15 fr.
Vandewalle V ^{ve} , née Coustenoble.	Rue Saint-Omer, 14	30 fr. au lieu de 15 fr.
Vandorpe Vve, née Neufcourt.	Rue Lamartine, 38	30 fr. au lieu de 15 fr.

2° Infirmes et Incurables demeurant à Lille

Békaert, née Vercauter.	Rue de Thumesnil, c. Bocquet..	30 fr. au lieu de 17 fr.
Boutteman Léon.	Rue Saint-Sauveur, 60	30 fr. au lieu de 15 fr.
Colpaert Pierre.	R. du Fg.-de-Béthune, c. Thomas	30 fr. au lieu de 20 fr.
Doornaert Victor.	Rue Buffon, c. Saint-Martin....	Taux maintenu.
Dubois Vve, née Deroulez Elise.	Rue Malsence, 75	Taux maintenu.
Godecaux Vve, née Moronval.	Rue de la Cité, 18	30 fr. au lieu de 17 fr.
Godon Henri.	Rue Philadelphie, 145	30 fr. au lieu de 5 fr.
Hoez Jules.	Rue de la Marbrerie, 41	Taux maintenu.
Josse Louis.	Rue de Wattignies, 48	30 fr. au lieu de 15 fr.
Liénart, née Derache.	Rue d'Arras, 169	30 fr. au lieu de 15 fr.
Roman, née Boukaert.	Rue Eugène-Delacroix, 4	30 fr. au lieu de 15 fr.
Samyn Julienne.	Rue Saint-Albin, 13	30 fr. au lieu de 15 fr.
Verbanck, née Debryne.	Avenue Julien-Destrée (roulotte)	30 fr. au lieu de 15 fr.

Suppressions

1° Infirmes et Incurables demeurant à Lille

NOMS	DOMICILE	MOTIFS DE SUPPRESSION
Chrétien Léon.	Rue Malsence, 73	Ressources supérieures au barème.
Coneim Ferdinand.	Rue Pierre-Legrand, 234	Titulaire de la pension d'incurable, touche la pension militaire, 35 %.
Schwob Victor.	Rue Buffon, c. Beffe.	Titulaire d'une pension d'incurable, touche une pension d'ascendant de 1.400 francs.

2° *Vieillards n'habitant pas Lille*

NOMS	DOMICILE	MOTIFS DE SUPPRESSION
Ameloot Vincent.	Lomme	Attendu que ses enfants peuvent lui assurer sa subsistance.
Capon Jules.	Rue Winckelmans, 2, Lomme..	La fille de l'intéressé subvient entièrement à ses besoins.
Dehé Théodore.	Av. de Dunkerque, 447, Lomme	La fille subvient entièrement aux besoins de son père.
Deschamps, née Everaere.	Lomme	Attendu que ses enfants lui assurent sa subsistance.
Deslanguez, née Dhui.	Loos	Attendu que son fils lui assure sa subsistance.
Devoidère, née Vandersteene.	Lomme	Attendu que ses enfants lui assurent sa subsistance.
De Vos, née Darne.	Loos	Attendu que son fils lui assure sa subsistance.
Deudoncker, née Deventer.	Loos	Attendu que ses enfants lui assurent sa subsistance.
Druesnes Marie.	Romerics	Ressources supérieures au barème adopté.
Fouache, née Cools.	Loos	Attendu que ses enfants lui assurent sa subsistance.
Honoré Louis.	Rue Philippe - de - Girard, 101, Lomme	Le fils peut subvenir aux besoins de l'intéressé.
Lebrun Victor.	Petite-Forêt	Attendu que ses enfants peuvent lui assurer sa subsistance.
Lecluse Vve, née Nieuwjaer.	Lomme	Aidée par ses enfants, ceux-ci peuvent faire davantage.
M. et Mme Martin-Quesnoy.	La Madeleine	Attendu que leurs enfants leur viennent en aide.
Minon Vve, née Trémerie.	Lomme	Les enfants donnent à l'intéressée tout ce qui lui est nécessaire.
Polaert, née Pormente.	La Madeleine	Attendu que ses enfants peuvent lui assurer sa subsistance.
Mme Piedeloup-Herbaux.	Ronchin	Aidée par ses enfants.
Rogier, née Delamaide.	Itteville (S.-et-O.)	Attendu que sa fille peut lui assurer sa subsistance.
Willot Vve, née Cuvillers.	Lomme	Le gendre de l'intéressée, établi boulanger, lui donne 100 francs par mois.

3° *Infirmes et Incurables n'habitant pas Lille*

Adrianssens, née Poulet.	Loos	Attendu que sa fille lui assure sa subsistance.
Bougenie Henri.	Loos	Attendu que ses enfants lui assurent sa subsistance.
Caron, née Dubreu.	Lomme	Attendu que ses enfants lui assurent sa subsistance.
Carpentier, née Roger.	Rue Bodèle, 32, Lomme.....	Ressources suffisantes.
De Graeve Vve, née Delesalle	Rue Denis-Papin, 39, Lomme...	Non dénuée de ressources.
Desbuissons Jeanne (Mme).	Loos	Attendu que ses enfants peuvent lui assurer sa subsistance.

NOMS	DOMICILE	MOTIFS DE SUPPRESSION
Dewulder, née Becques.	Lomme	Attendu que ses enfants lui assurent sa subsistance.
Foret Vve, née Thibaut.	Rue de l'Egalité, 32, Lomme....	Habite chez son fils qui subvient à ses besoins.
Fremaux Ernestine.	Hallennes-lez-Haubourdin	Ressources supérieures au barème.
Heurtaux, née Sueur.	Lomme	Attendu que ses enfants lui assurent sa subsistance.
Vve Restieau-Vuye.	La Madeleine	Attendu que ses enfants lui assurent sa subsistance.

Nous vous demandons de donner votre avis sur ces diverses propositions.

2^e Partie

D'autre part, le Bureau d'Assistance a établi comme suit la liste des postulants au bénéfice de la loi du 14 juillet 1905 n'ayant pas leur domicile de secours à Lille :

A. — Assistance à domicile

NOMS	DOMICILE	Domicile de secours	Motifs de secours
Colle Vve, née Guégain.	Rue Malsence, 98	St-Quentin (Aisne) ..	Incurable.
Danquin Vve, née Mobailly.	Rue des Jardins, 7.....	Blequin (P.-d.-C.) ..	Vieillard.
Derycke Edouard.	Place Jeanne-d'Arc, 8	Lomme	Vieillard.
Dugardin Cyr.	Rue du Fg-de-Douai, 148.....	Ronchin	Vieillard.
Fouret Vve, née Desplachin.	Rue Philadelphie, 28	Tourcoing	Incurable.
Helvy Louis.	Rue des Girondins, 20	Hellemmes	Vieillard.
Liesse Vve, née Compère.	Rue Cité St-Maurice, G. Bt	Abbeville	Vieillard.
Loontjens Nestor.	Rue Ropra, 7	Etat	Incurable.
Ramage Jean.	Rue du Long-Pot, 21	Paris	Incurable.
Rion Vve, née Raflé.	Rue du Transvaal, 38	St-Brieux (C.-d.-N.) .	Vieillard.
Sinnesael Henri.	Rue Mourmant, 17, c.	Bailleul	Vieillard.
Terrier Vve, née Vandamme.	Rue Malakoff, 59	Tourcoing	Vieillard.

B. — Hospitalisation

Abelleyt Henriette.	Rue Saint-Michel, 7	Etat	Vieillard.
Bernard Emile.	Pavillon des Convalescents	Hellemmes	Infirm.
Dailly Alexandre.	Rue Ch.-Delesalle, 40	Anzin	Vieillard.
Delepierre Prosper.	Rue des Etaques, 10	Frévent	Incurable.
Dubreucq Charlotte.	Quai Basse-Deûle, 72 bis	Douchy (N.)	Incurable.
Havrez Césarine.	Hôpital Général	Départ. du Nord....	Incurable.
Kluskens Charles.	Pavillon des Convalescents	Bailleul	Vieillard.
Landreyt Prosper.	Rue Saint-André, 107	Etat	Vieillard.
Leclercq Anna, f. Boulinguez	R. des Meuniers, c. Lestombes, 22	Wambrechies	Infirm.
Longuépée Henri.	R. la Madeleine, c. St-Joseph, 4	Avelin	Vieillard.
Quenez Gustave.	Rue de Valenciennes, c. Lampas	St-Amand	Vieillard.
Sepybrouck Jules.	Rue Gustave-Delory, 45	Etat	Incurable.
Thibaut Désiré.	Rue du Palais-de-Justice, 8....	Ronchin	Incurable.
Wanaverbecq Charles.	Pavillon des Convalescents	Départ. du Nord....	Infirm.

Cette liste a été transmise à M. le Préfet.

Nous vous demandons de nous donner acte de cette communication.

RAPPORT DE M. LE MAIRE

N° 2369

MESSIEURS,

*Assistance aux
vieillards, infirmes
et incurables*

*Loi du
14 juillet 1905*

En application de la loi du 14 Juillet 1905 relative à l'Assistance obligatoire aux Vieillards, Infirmes et Incurables, nous avons l'honneur de vous communiquer un certain nombre de demandes d'assistance.

Ces demandes ont été examinées, d'abord, par le Bureau d'Assistance, puis par la 5^e Commission municipale, en ce qui concerne les personnes ayant leur domicile de secours à Lille.

1^{re} Partie. — *Domicile de Secours : Lille*

Admissions. — Nous vous proposons d'admettre au bénéfice de la loi du 14 juillet 1905 les personnes suivantes :

1^o *Vieillards demeurant à Lille*

Assistance à domicile

NOMS	Taux proposé	DOMICILE	Point de départ de l'allocation
Barbry Vve, née Schorsch.	15	Rue des Trois-Mollettes, 29	1 ^{er} Décembre 1928.
Beaufils, née Bréant.	30	Rue Rabelais, 14	16 octobre 1928.
Beugnier Vve, née Van Rompay	15	Rue Sainte-Catherine, 40, cour..	1 ^{er} janvier 1929.
Brèle Vve, née Demeyer.	30	Rue Thumesnil, cour Oudegherts	16 septembre 1928.
Declercq Julien.	15	Rue Danton, 2	16 octobre 1928.
Declercq Jules.	20	Rue du Bazinghien, 1	16 octobre 1928.
Declercq, née Meunier.	20	Rue du Bazinghien, 1	16 octobre 1928.
Desfontaine, née Delporte.	30	Rue Saint-André, 141	1 ^{er} novembre 1928.
Désir Vve, née Vandestienne.	30	Rue Frédéric-Mottez, 7	16 novembre 1928.
Dervaux Vve, née Quenocquart.	30	Rue Mexico, 66	1 ^{er} novembre 1928.
Légillon Vve, née Bécu.	15	Rue de la Justice, 28, cour	1 ^{er} octobre 1928.
Lemaire Vve, née Galland.	20	Rue Lherminez, 8	16 octobre 1928.
Noulez, née Vansteenbrugge.	30	Rue Violette, 49	1 ^{er} octobre 1928.
Plassiette Henri.	30	Rue Lafontaine, 19	16 octobre 1928.
Prévost François.	15	Rue de la Plaine, 73	1 ^{er} octobre 1928.
Riquier Jules.	15	Rue Surcouf, 9	16 octobre 1928.
Roy Mathilde.	15	Boulevard Victor-Hugo, 34	1 ^{er} octobre 1928.
Six Vve, née Mortier.	15	Cité Philanthropique, 186	16 octobre 1928.
Tellier Vve, née Vion.	30	Rue Saint-André, 7	1 ^{er} Décembre 1928.
Turbiez Philippe.	15	Rue de Bailleul, 7, c. Pau	16 octobre 1928.

NOMS	Taux proposé	DOMICILE	Point de départ de l'allocation
Vandeneste Vve, née Van Dorpe.	15	Rue Paul-Lafargue, 48	1 ^{er} novembre 1928.
Versmessen Vve, née Boey.	30	Rue Franklin, 19	16 octobre 1928.
Verstraeten Pierre.	30	Rue Gustave-Delory, 45	1 ^{er} octobre 1928.
Aenténus Vve, née Deraedt.	30	Rue Fontenoy, 37	16 décembre 1928.
Cornette Emile.	30	Boulevard de Lorraine, 29	1 ^{er} novembre 1928.
Fernez Vve, née Baux.	15	Rue Rabalais, 40	1 ^{er} octobre 1928

2° *Infirmes et Incurables demeurant à Lille*

Assistance à domicile

Baillieu Gustave.	30	Rue de Thumesnil, 13	16 octobre 1928.
Bondue Polycarpe.	30	Rue de la Justice, 67, cour.....	1 ^{er} juillet 1928.
Bouche Vve, née Cornille.	30	Rue Gustave-Nadaud, c. Leblanc	16 octobre 1928.
Boufflers Arthur.	30	Rue Belle-Vue, 28	16 septembre 1928.
Bruyenne Marie-Louise.	30	Rue Malesherbes, 18	16 octobre 1928.
Carrez, née Dupuis.	15	Rue d'Austerlitz, 8	16 septembre 1928.
Crokaert Théophile.	15	Rue Jules-Guesde, 62	1 ^{er} octobre 1928.
De Coninck Vve, née Claeys.	30	Rue de Condé, 28	16 octobre 1928.
Delvorte Henri.	30	Rue Wicar, c. Vaniscotte	16 octobre 1928.
Derissen Hubert.	30	Rue de Wagram, 7	16 septembre 1928.
Dufaut Louis.	30	Rue Fg-de-Roubaix, imp. J.-d'Arc	16 octobre 1928.
Duhaillon, née Lesaffre.	30	Rue Marquillies, (briqueterie) ..	16 octobre 1928.
Gérard Louis.	30	Rue d'Hondschoote, 3	1 ^{er} octobre 1928.
Girond, née Collignon.	30	Rue Blanche, 55	16 octobre 1928.
Hubert Vve, née Druelle.	30	Rue de Canteleu, 12	1 ^{er} octobre 1928.
Lemai Henri.	30	Rue de la Halle, 21	16 octobre 1928.
Leplat Albert.	30	Rue Saint-Sauveur, 98	1 ^{er} novembre 1928.
Liagre, née Wammes.	15	Rue Malsence, 94	1 ^{er} octobre 1928
Mestdagh, née Duquesne.	15	Rue Malsence, cour Evin	16 octobre 1928.
Mio Louis.	30	Rue de Canteleu, 31	1 ^{er} août 1928.
Mortelette Edouard.	15	Rue de Bailleul, 13.....	1 ^{er} octobre 1928.
Plassiette, née Camus.	30	Rue Lafontaine, 19	16 octobre 1928.
Richard Adolphe.	30	Rue Auber, c. Cobeau	16 octobre 1928.
Seghers, née Janssens.	5	Rue Gosselin, 25	16 septembre 1928.
Serrure Andrée.	30	Rue du Pont-Noyelles, 30	16 septembre 1928.
Suède Joseph.	30	Rue Corneille, 55	1 ^{er} octobre 1928.
Thélier Andrée.	30	Place Nouvelle-Aventure, 20	16 septembre 1928.
Tassin, née Dattenny.	5	Rue Courtois, 10	16 octobre 1928.
Vanbecelaere, née Breton.	30	Rue Desaugiers, 24	16 octobre 1928.
Vandendriessche Georges.	30	Allée des Dondaines, 9	16 juillet 1928.
Vanderstraeten Cyrille.	30	Rue Rubens, cour Masséan	16 octobre 1928.
Vannieuwenhuysse Jules.	30	Rue Saint-Amé, 44	1 ^{er} septembre 1928.
Verburght Fernande.	30	Rue Malesherbes, cour Druon ..	16 octobre 1928.
Dechepy Georges.	30	Rue du Becquerel, 7	16 octobre 1928.
Ferrar Hippolyte.	30	Rue des Etaques, 55	1 ^{er} novembre 1928.

3° *Vieillards ne demeurant pas à Lille*

Assistance à domicile

Dewaele Vve, née Macrez.	20	Av. Marceau, 77 Drancy (Seine)	1 ^{er} juillet 1928.
Génon Charles.	10	Rue de l'Etoile, 80, Lomme.....	1 ^{er} mai 1928.
Leplat Vve, née Ducrocq.	30	Aire-sur-la-Lys	1 ^{er} octobre 1928.
Mazingue Edmond.	15	R. Hippolyte-Guérin, Franconville	15 mai 1928.

4° *Infirmes et Incurables ne demeurant pas à Lille*
Assistance à domicile

Durot Vve, née Schietecatte, 20 francs, rue Anatole-France, 138, Lomme, 15 juin 1928.

Rejets

Nous vous proposons de ne pas donner actuellement suite aux demandes d'admission formulées par les personnes suivantes :

1° *Vieillards habitant Lille*

Assistance à domicile

NOMS	DOMICILE	MOTIFS DE REJETS
Boilly, née Dupont.	Rue d'Alma, 46	Ressources suffisantes.
Farnoux, née Godefroy.	Rue Léon-Gambetta, 134, c. de la Carpe, 19	Situation non nécessitéeuse.
Farnoux Juste.	Rue Léon-Gambetta, 134, c. de la Carpe, 19	Situation non nécessitéeuse.
Herbant Vve, née Primen.	Rue Van Dyck, 19, c.	Non dénuée de ressources.
Maenhout Vve, née Opsomer.	Rue des Sarrazins, 79	Habite avec deux fils célibataires gagnant ensemble 325 fr. par semaine.
Sobry Charles.	Rue de Bône, c. Rousseau, 4....	Les enfants peuvent subvenir aux besoins de leur père.
Vasseur, née Fonck.	Rue Beaucourt-Decourchelles, 9.	Non dénuée de ressources.
Ravau, née Thomas.	Rue des Augustins, 25	Non dénuée de ressources.

2° *Infirmes et Incurables demeurant à Lille*

Assistance à domicile

Baurain Marie-Louise.	Quai de la Basse-Deûle, 16.....	Ressources supérieures au bareme.
Bonnet, née Forceville.	Rue de Condé, 48	Non dénuée de ressources.
Caron, née Dhellin.	Rue Wicar, c. Vaniscotte	Non incurable.
Clerbeaux, née Wasse.	Rue du Long-Pot, 12	Ressources suffisantes.
Descamps Henri.	Rue P.-Lafargue, 7, cour	Ressources supérieures au taux.
Macq Florimond.	Rue Manuel, 48	Non dénué de ressources.
Olivier Palmyre.	Rue Raspail, 97	Habite chez son fils qui lui assure le logement et la nourriture.
Petithory Vve, née Petitpré.	Rue Raspail, 93	Non dénuée de ressources.
Reynsaert Florimond.	Rue Buffon, 11	Personne à assister par le Bureau de Bienfaisance en attendant sa pension d'accident de travail.
Vasseur Laure.	Rue de Condé, 17	Les enfants peuvent subvenir aux besoins de leur mère.
Wallard Arthur.	Rue de Lamartine, 39	Ressources supérieures au taux d'allocation.
Wiar Vve, née Deschietère.	Rue Feulry, 8	Non dénuée de ressources.
Wydau Vve, née D'Helft.	Rue d'Avesnes, c. Baxter	Les enfants peuvent aider complètement leur mère.
Coiba, née Bruyère.	Rue Léon-Gambetta, 134	Ressources suffisantes.

3° Infirmes et Incurables ne demeurant pas à Lille

Assistance à domicile

NOMS	DOMICILE	MOTIF DE REJET
Coesens Vve, née Dumont.	Rue du Moulin, 93, Lambersart	La demanderesse, malgré son affection, n'est pas incapable de travailler et demeure avec son fils qui travaille.

Modification du taux de l'allocation

1° Vieillards demeurant à Lille

NOMS	DOMICILE	Modification du taux de l'allocation
Baents Vve, née Deblanck.	Rue Rubens, c. Messian	30 fr. au lieu de 15 fr.
Bouvet Vve, née Bourgois.	Rue du Faisan, 8	30 fr. au lieu de 15 fr.
Doudelet Vve, née Feret.	Rue Gustave-Delory, 121	30 fr. au lieu de 17 fr.
Guiluy, née Lemaire.	Rue Francisco-Ferrer, c. Jacquery	30 fr. au lieu de 17 fr.
Lemaire Joséphine.	Rue Mahieu, 10	30 fr. au lieu de 20 fr.
Lequin Vve, née Anocq.	Rue Magenta, 2	30 fr. au lieu de 10 fr.
Leroy, née Van Bastelaere.	Rue des Pénitentes, 17	30 fr. au lieu de 15 fr.

2° Infirmes et Incurables demeurant à Lille

Liébart Henri.	Rue de Flandre, 82, c. Crolez ..	15 fr. au lieu de 30 fr.
Rose, née Demanet.	Rue Pierre-Légrand, 132	30 fr. au lieu de 15 fr.

3° Infirmes et Incurables ne demeurant pas à Lille

Masson Laurent.	Rue Franklin, 12, Lomme	Taux maintenu.
-----------------	-------------------------	----------------

Suppressions

1° Incurable habitant Lille

NOMS	DOMICILE	MOTIFS DE SUPPRESSION
Vandenbossche Jeanne.	Rue Malesherbes, 13	Travaille et gagne 15 fr. par jour

2° Vieillards ne demeurant pas à Lille

M. et Mme Brans-Allegard.	Hellemmes	Les enfants peuvent subvenir aux besoins de leur existence.
Mme Collin-Lescaut.	Hellemmes	id.
Crousse Auguste.	La Madeleine	id.
Mme Louchart-Delathouver.	Camphin-en-Pévèle	id.
Mme Vandenhautte-Delaire.	Loos	id.
Picart Adolphe.	Pérenchies	id.

Nous vous demandons de donner votre avis sur ces diverses propositions.

2^e Partie

D'autre part, le Bureau d'Assistance a établi comme suit la liste des postulants au bénéfice de la loi du 14 juillet 1905 n'ayant pas leur domicile de secours à Lille.

Assistance à domicile

NOMS	DOMICILE	Domicile de secours	Motifs de secours
Baelde Vve, née Decaux	Rue des Postes, 191	Haubourdin	Incurable.
Bayart Etienne.	Rue des Tanneurs, 46	Lambersart	Incurable.
Dubreucq Charlotte.	Quai de la Basse-Deûle	Nord	Incurable.
Gorlier Georges.	Rue d'Angleterre, 44	Etat	Incurable.
Jonville Vve, née Dupont.	Rue Paseal, 10	Orchies	Vieillard.

Cette liste a été transmise à M. le Préfet.

Nous vous demandons de nous donner acte de cette communication.

RAPPORT DE M. LE MAIRE

N° 2370

MESSIEURS,

*Assistance aux
femmes en couches*

En exécution des prescriptions de la loi du 17 Juin 1913 sur l'Assistance aux femmes en couches, nous avons l'honneur de soumettre à votre examen un certain nombre de demandes d'inscription sur la liste des bénéficiaires éventuelles de cette loi d'assistance, demandes émanant de femmes ayant leur domicile de secours à Lille.

Votre 5^e Commission a examiné les dossiers de ces postulantes. Elle vous propose l'admission et l'inscription dans la première partie de la liste des personnes dont les noms suivent :

Admissions normales : 5 personnes.

Dehont, née Herboux ; Hooft, née Bauduin ; Lammens, née Bourbotte ; Vandergeters, née Delobel ; Verheeke, née Debock.

Propositions de rejet : 10 personnes.

Charrier, née Duterte ; Delemotte, née Vanneste ; Lefrancq, née Tabary ; Parmentier, née Fruchart ; Ramont, née Rousseau ; Robin, née Cadin ; Sammarcelli, née Malingreau ; Vander Heyden, née Hullaert ; Wydau, née Billeau ; Patout Germaine.

Admissions d'urgence : 612.

Béghin Jeanne ; Durieux, née Vaillant Gabrielle ; Legrand, née Blouin Germaine ; Liébaert, née Mahiez Catherine ; Pellegrini, née Bedelé Olive ; Sandras, née Liévin Germaine ; Secember, née Dubois Lucienne ; Tison, née Blangy Germaine ; Beels, née Vandemeulebroucke Jeanne ; Carlier Simone ; Deligne, née Stoffel Sophie ; Delœil, née Maquet Julia ; Delporte, née Houssin Léonie ; Dumont, née Cneuwels Victorine ; Duplouys, née Vanhaezebroeke Marie ; Fourel, née Anno Germaine ; Langie, née Gyt Raymonde ; Michez, née Quivront Rachel ; Nugues, née Verbeke Florentine ; Steeindts, née Vandevelde Gabrielle ; Vanteux Marguerite ; Bonenfant, née Gruson Marie-Louise ; Douce, née Bouquet Madeleine ; Sauvaget Françoise ; Vandepoel, née Balcaen Germaine ; Bogaert, née Delporte Gisèle ; Caron Marie ; De Clerck, née Préseau Henriette ; Dierendonck, née Vandenberghe Marie ; Dutriez, née Polet Mathilde ; Gaillard, née Muller Suzanne ; Heblenberghe, née Chatelain Albertine ; Meerschaut, née De Leus Elise ; Reynaert, née Ourdois Augusta ; Squimbre, née Sergeant Marie ; Wackers, née Niel Sophie ; Dumont Marguerite ; Bary Germaine ; Legros, née Carlier Alphonsine ; Libert, née Diévert Alice ; Quiévreux, née Vaast Marie-Louise ; Ravez Elisa ; Wambre, née Van Troyen Albertine ; Baddaoui, née Pouchain Julienne ; Boudrenghien, née Vanacker Berthe ; Briche, née Vande Wynckaert Fernande ; Lammens, née Bourbotte Philomène ; Parmentier, née Fruchart Marie ; Rouault, née Cappe Olga ; Scoquet Yvonne ; Vanhoorabeke, née Fremaux Angèle ; Veldeman, née Vanden Steene Berthe ; Wallez, née Lebrun Aurélie ; Caron, née Morin Joseph ; Chevalier, née Garnier Adrienne ; Colpaert, née Houdart Yvonne ; Couwez, née Seys Yvonne ; Decombie, née Wuillay Catherine ; Delannoy, née Logier Julie ; Fiévet, née Plockyn Eugénie ; Havet Andriéa ; Hofman, née Leblanc Lucienne ; Leignel, née Bonnet Maria ; Moncheaux, née Chrétien Emélie ; Pradier, née Devreese Germaine ; Quaghebeur, née Blondeau Marie ; Toulemonde Flore ; Vandenhole, née Morelle Lucienne ; Van Herrewèghe Julienne ; Vereruyse, née Jacquet Marguerite ; Vershatse, née Weymersch Yvonne ; Avez Elisa ; Demoersman, née De Wilde Hélène ; Devisscher, née Deschamps Odile ; Dervraut, née Lefebvre Gabrielle ; Duprez, née Dekneudt Germaine ; Lefebvre, née Jacquemart Florine ; Marey, née Gobeaux Stéphanie ; Sohier, née Moison Jeanne ; Vandaele, née Lefebvre Gabrielle ; Allyn, née Guillet Yvonne ; Leeuhnegt, née Maillot Marguerite ; Turbé, née Warnaut Marie ; Van Heerswynckels, née Dejaegher Marie ; Blanchet, née Gilles Marthe ; Deraedt Adrienne ; Lambois, née Franckh Elise ; Olivier, née Van Outryve Raymonde ; Truffin Eugénie ; Favreau, née Galmeyer Raymonde ; Piens, née Vandevoorde Raymonde ; Romby, née Ramette Louise ; Adam, née Dutrausois Berthe ; Baron,

née De Geeters Suzanne ; Bienaimé, née Bonhomme Augustine ; Favier, née Devillier Laure ; Vandekerchovè, née Denis Raymonde ; Vandergeten, née Delobel Marie ; Vincke, née Deloffre Germaine ; Langlet, née Barez Apoline ; Dallendre, née Noé Jeanne ; Backeland, née Plouvier Julienne ; Lalleman, née Leroux Léa ; Rutteau, née Bergens Julienne ; Hermant Rosa ; Pesin Laure ; Marissal, née Van Vlaender Marie-Louise ; Bonduel, née Fournier Odette ; Lejeune Marie ; Vanderlynden, née Thel Madeleine ; Dervo, née Gilman Simone ; Coillet, née Herlant Marie ; Lafond, née Darré Germaine ; Piédanna, née Vercagne Victorine ; Van Linden, née Springart Gilberte ; Favier, née Mayer Georgette ; O, née Broers Suzanne ; Variot Lucienne ; Legrand, née Fournier Lucienne ; Buge, née Dupont Eugénie ; Desbuissons, née Prevots Marie-Louise ; Cendré, née Pocquet Sidonie ; Leprelle, née Massé Jeanne ; Tuybens, née Deloddère Yvonne ; Tournant, née Moranville Julienne ; Cloquet, née Delajus Marie ; Wattier, née Suyvens Elisabeth ; Dorwel, née De Vocht Isabelle ; Bocklandt, née Wallaert Palmyre ; Bommelaere, née Nisel Marthe ; Bonne, née Vermeulan Thérèse ; Bosmans, née Dompain Marie ; Botterdael Jeanne ; Brisny, née Delnatte Nathalie ; Dagbert, née Delneste Adeline ; Debachy Sidonie ; Defaux, née Baloy Germaine ; Degand, née Despoix Marie ; Degeyter, née Plouvier Fernande ; Dehague, née Platel Andrée ; De Leers Gabrielle ; Delplanque, née Dooghe Henriette ; De Sauw Maria ; Devesbèke Suzanne ; Dewaele, née Dubus Marie ; Dily Lucienne ; Dufour, née Merekaert Marie ; Dumoulin Marie ; Duriez Jeanne ; Duthilleul, née Davidson Hélène ; Gammelin, née Marescaux Rachel ; Garinaud, née Vander Oost Lucienne ; Gratte, née Snon Alexandra ; Guilloux, née Devos Angèle ; Hanskens Marianne ; Hertsoen, née Lahy Antoinette ; Hochard, née Willems Philomène ; Hochart Jeanne ; Hollier, née Van Hulle Adrienne ; Lafrance, née Vandamme Suzanne ; Lambois Suzanne ; Lambourg, née Descamps Pauline ; Lampire, née Roger Léontine ; Lecomte, née Jougmans Elise ; Lenain, née Leducque Esther ; Lesaffre, née Lelièvre Jeanne ; Lespillelle, née Bontemps Adèle ; Liagre, née Room Germaine ; Libert, née Herbaut Simone ; Lejoen, née Sterman Jeanne ; Marquis, née Masse Yvonne ; Martin, née Keneut Germaine ; Mazingue Jeanne ; Moerman Rosalie ; Murnaer, née Delbeck Odile ; Parmentier, née Morel Jeanne ; Pilaet, née Desprez Madeleine ; Provo, née Lorthioir Suzanne ; Roelandts, née Denneulin Louise ; Ritthing, née Defaux Marthe ; Rudant Germaine ; Stébig, née Nugues Suzanne ; Stiévenard, née Odou Félicie ; Thel, née Bavière Julia ; Van den Abeele, née Denof Adrienne ; Vanden Boossche, née Dhennin Louise ; Vadenweghe, née Dhainaut Georgette ; Vanneph, née Jeansonny Elisabeth ; Vanspranghe, née Genevriez Adolphine ; Vasseur Augustine ; Vlaynyck, née Wante Gabrielle ; Waeles, née Dumez Marie ; Wallet, née Leleu Hélène ;

Warie Amanda ; Wicky, née Oudinet Yvonne ; Allinckx, née Vincent Simone ; Decoster, née Duthoit Clémentine ; Goossens Alice ; Hennebert, née Bailleul Raymonde ; Kain, née Hespel Julienne ; Magnier, née Devos Prudence ; Quivront, née Darragus Marthe ; Badoux, née Gareau Julienne ; Deplanque, née Dandois Marcelle ; Diéval, née Van de Plassche Emilienne ; Goutagny, née Cousin Jeanne ; Lahaye, née Vancraeynest Elisa ; Laurier, née Vanuxem Julienne ; Tanistra Anna ; Telle, née Braat Jeanne ; Tesse, née Danneels Marie ; Vermeersch, née Tanghe Hélène ; Waeles, née Deram Marie-Louise ; Waresquelle Raymonde ; Deschaumont, née Masselin Antoinette ; Duterte, née Bélancourt Yvonne ; Jacobs, née Jounet Emilienne ; Goodehaut, née Doublet Yvonne ; Poirion, née Vandenhende Maria ; Rasseneur, née Truyen Angèle ; Sauvage, née Audegon Carmen ; Sauvage, née Lézy Suzanne ; Thant, née Godtschalck Marguerite ; Tyffers, née Hortense Mullier ; Dairdoff, née Damairice Place ; Dipo, née Debachy Euphrasie ; Frison, née Bruyninckx Elza ; Lusse, née Bourgois Marie ; Van Rompay, née Cambier Joséphine ; Vansteene, née Clauwaert Yvonne ; Willebolle, née Wybauw Madeleine ; Lacroix, née Buriez Clemence ; Mansuet, née Dargon Emilienne ; Marsy, née Delettretz Adèle ; Martin, née Wallaert Jeanne ; Mir, née Braems Elise ; Moyeux, née Cauwin Marie ; Normand, née Roussel Antoinette ; Pollet, née Dejonche Suzanne ; Thirmon, née Landschoot Léonie ; Renault, née Mahieu Julienne ; Brazier Angèle ; Dubar, née Backeland Louise ; Dubau, née Lagaert Louise ; Flamme, née Mannez Suzanne ; Gruetz, née Lutun Juliette ; Jean Marceline ; Labyt Madeleine ; Marquis, née Carlier Stéphanie ; Mazinque, née Vanhouten Léonie ; Peucelle, née Tison Alphonsine ; Sennaghe, née Dewulf Julia ; Sennesael, née Solbreux Jeanne ; Vandaele, née Goulean Yvonne ; Vandekerckove, née Callaert Augustine ; Broutin Adéline ; Lagaise, née Albertine Backeland ; Delfosse, née Labarre Suzanne ; Dorchie, née Despoix Jenny ; Hamel, née Gruet Denise ; Hennebert Marie-Louise ; Oolinghen Céline ; Lefebvre, née Spelbroit Fernande ; Mer Octavie ; Boulainghien, née Kobiersky Lucienne ; Cousin, née Danel Geneviève ; Coucke, née Fremaux Jeanne ; Monteville, née Nesslany Berthe ; Xelouras, née Goelinck Marie ; Clerbout, née Bekaert Zénobie ; Doolaeghe, née Palstermans Simone ; Lambert, née Leroy Alice ; Verstraeten, née Verstiggel Louise ; Carpentier, née Lambrez Julienne ; Daudus, née Marlier Jeanne ; Laporte, née De Wocht Agnès ; Leignel, née Faber Sophie ; Lemaire, née Woisson Honorine ; Fourez, née Delaby Jeanne ; Houvenaeghel Rachel ; Trèves, née Loys Mélanie ; Tru vant, née Vandeweghe Berthe ; Hanotel, née Verheyen Julienne ; Poillon, née Steppé Emérance ; Roch, née Duez Julienne ; Denis, née Waelles Anna ; D'Hondt, née Prévost Andrée ; Lamérand, née Grimber Alice ; Nelen Augusta ; Athoer, née Tietard Jeanne ; Bruyneel, née Rocault Raymonde ; Carcy, née

Hillier Madeleine ; Schoendorff, née Decoen Adèle ; Baudoux, née Cyré Marthe ; Buras Hélène ; Gammelin, née Speybrouck Jeanne ; Haustrate, née Lemoine Suzanne ; Libert, née Vanackère Raymonde ; Obin, née Hennequart Eugénie ; Vandommele, née Chevance Louise ; Lebrun, née Peckre Odile ; Penin, née Chemin Julienne ; Schellinck, Simone ; Vicherp, née Planç Germaine ; Dondeyne, née Vankiersbillek Marie ; François, née Verbrouck Céline ; Geeneus Eugénie ; Baré, née Coutel Angèle ; Cattebeke Pauline ; Debruyne, née Willay Rachel ; Delbour, née Lebrun Louise ; Gérard, née Genedhaud Emilienne ; Lebleu, née Sonnevillle Marguerite ; Poulet, née Windéls Hélène ; Roblot, née Barbry Marguerite ; Vauroy Odette ; Debuysen, née Gallais Marie ; De Cuyper, née Chazal Lucie ; Gatel Eglantine ; Hooff, née Bauduin Léonie ; Planque, née Fournier Germaine ; Tygat, née Lucienne Jous ; Beeckmann, née Nesslany Maria ; Cornil, née Lesire Marie ; Dawyndt, née Tant Fernande ; Duchateau, née Berthe Moens ; Freymout Alfréda ; Liard, née Coorens Emilie ; Stoove, née Bend Lucienne ; Vandenbergne, née Dutilleul Agnès ; Bocarne, née Lepez Madeleine ; Deheegher, née Bartier Lucie ; Fisset, née Delhay Alphonsine ; Hezyszyn Franciska ; Tiélard, née D'Hooghe Jeanne ; Carcy, née Hillier Madeleine ; Decorte, née Maynard Marthe ; Delfosse, née Legrain Thérèse ; Duez, née Delpouve Maria ; Pharaillon Angéline ; Laigle, née Fauquet Marthe ; Hersin, née Maerkerke Eugénie ; Mèhet Flore-Eugénie ; Donck, née Degryse Julia ; Grincourt, née Baddy Lucienne ; Lecomte, née Treuchaut Pauline ; Lelong, née Vansteelant Simone ; Pamart Marie-Jeanne ; Simoulin, née Duthoit Denyse ; Teys, née Dumoulin Adèle ; Leblanc, née Vandenberghe Marie-Louise ; Picavet, née Palais Marie-Louise ; Warie, née D'hoest Emma ; Fouque, née Génius Albertine ; Gevaere, née Toulemonde Raymonde ; Lavoisier Ernestine ; Flips, née Vanbelle Jeanne ; Amey, née Bracke Mélanie ; Boidin, née Boutten Adrienne ; Lamour, née Lammin Eugénie ; Vasseur Jeanne ; Verbist Marie ; Goetinck, née Merchaert Maria ; Rocien, née Gousseau Marie-Jeanne ; Senel, née Lemesre Yvonne ; Tonneau Suzanne ; Vande Ghinste, née Van Zinnen Marie-Jeanne ; Bigotte, née Hildevert Angèle ; Degardin, née Dufetel Eugénie ; Degryse, née Vandenbiloche Madeleine ; Desmet, née Ysebaert Mathilde ; Dupont, née Desmedt Madeleine ; Verbist, née Van de Vyvère Yvonne ; Bert, née Petit Andréa ; Brunel, née Challat Marie ; Hubart, née Vesschemoel Lucienne ; Torék Georgette ; Calloire, née Desreumaux Lucienne ; Debever, née De Bue Madeleine ; Decorte Raymonde ; De Jaeghère, née Houssin Marie ; Delgrange, née Milleville Marthe ; Delerue, née Delthoor Bernadette ; De Roëck, née Morillon Germaine ; Dincq, née Subdiau Germaine ; Dujardin, née Legris Marie ; Dupuis, née Lefort Louise ; Girard, née Dumoulin Germaine ; Pérus, née Vienne Angèle ; Billouet, née Mathurin Marie-Louise ;

De Geyndt Françoise ; Deléciuse, née Devos Romanie ; Fontaine Madeleine ;
Goossens Raymonde ; Laviéville, née Marez Lucienne ; Le Gleuher, née
Moigno Jeanne ; Malysse, née Duthilleul Jeanne ; Pionnier, née Millez Fer-
nande ; Prouvier, née Martin Jeanne ; Puchois, née Top Geneviève ; Richard,
née Manduit Germaine ; Tersé, née Crépin Cécile ; Thelin, née Meunier Gil-
berte ; Vander Hluysen, née Hazebrouck Fernande ; Leclercq, née Weyde-
veldt Simone ; Liébart, née Lepage Lucienne ; Martin, née Pavy Blanche ;
Schellens, née Patureau Léonie ; Selleslagh, née Halluin Marie ; Vanderlin-
den, née Priem Raymonde ; Vanderstraeten, née Soyez Raymonde ; Béguin,
née Dubar Auguste ; Chevance, née Waroquier Louise ; Coley, née Liénart
Blanche ; Decaillon, née Vérecke Julienne ; Demeester, née Parmentier Elvire ;
Herwegh, née Naudin Lucienne ; Hooghe, née Defer Marie ; Madec, née Corre
Germaine ; Merliot Marie-Jeanne ; Mouque, née Berhelst Hélène ; Pille,
née Leroux Victoire ; Seigne Antoinette ; Tembremande, née Brame Andréa ;
Wicke, née Dumortier Madeleine ; Carlier, née Dumeiguil Marie ; Papegay,
née Deflo Berthe ; Simon, née Deborgher Marthe ; Anquez, née Baillez
Alice ; Capart Marie-Jeanne ; Christiaen, née Hénaut Célinie ; Dever, née
Hévin Catherine ; Dupré Jeanne ; Huon, née De Wetter Blanche ; Pau, née
Delourme Marie-Louise ; Verdy, née Hoornaert Jeanne ; Verschelden, née
Faussart Lucien ; Bourgot, née Blicq Gilberte ; Desse, née Voillemet Ger-
maine ; Hiroux, née Maes Lucienne ; Hochart Marthe ; Witvroux, née Gybels
Marie-Louise ; Ambrozienvick, née Copinska Josepha ; Bossut, née Devis
Marie ; Burgraeve, née Meaux Jeanne ; Hénaut, née Tison Sidonie ; Landas,
née Derry Geneviève ; Vuilleminot, née Franqueville Irma ; Dejean Marie-
Louise ; Demuer, née Pinchon Marthe ; Evrard, née Louckheere Marie ;
François, née Serre Mathilde ; Halluin, née Dericke Marie ; Minssié, née
Hennebert Fernande ; Vérique, née Delahaye Léonie ; Colpaert, née Verhoe-
ven Marie ; Delmeulle, née Cheval Raymonde ; Rogét, née Deroubaix Mar-
guerite ; Verluys, née Vandevyvere Adèle ; Blondeau, née Lauthier Marie ;
Coutteel Augusta ; Boutmy, née Leleu Madeleine ; Brunet, née Morand Mar-
the ; Cochetoux, née Reynaert Angèle ; Delcroix Armande ; Lorry, née Cla-
baux Ernestine ; Millot, née Dutriez Marie-Louise ; Jalent, née Deplanque
Marie ; Opsomer, née Laignez Lucienne ; Coton, née Renouard Gysèle ;
Delzenne, née Delayen Mathilde ; Bourré, née De Groot Yvonne ; Deffrasnes,
née Breen Lucienne ; Delannoy Angèle ; Desgardin, née Florent Marcellé ;
Galley, née Noto Raymonde ; Legrand, née D'Haen Angèle ; Machiewiez,
née Piorckowski Marie ; Odent, née Lejeune Adèle ; Pennequin, née Del-
cambre Antoinette ; Sainquentin, née Thuillez Gabrielle ; Tiébois, née Métro
Julienne ; Vermeersch, née Carpentier Stéphanie ; Wamyn, née Brilleman
Emilienne ; Annot Lucienne ; Bonne Emilienne ; Coudette, née Vasseur

Blanche ; Debacker, née Sueur Rose ; De Clercq, née Degroote Albertine ; Reveillon, née Pas Ursule ; Verheeke, née Deboock Adélaïde ; Buteaux, née Lefebvre Agnès ; Chrétien, née Bonnet Jeanne ; Debersée Céline ; Dewilde, née Dewaele Suzanne ; Dupont, née Lecoche Madeleine ; Lamaire, née Favereaux Lucienne ; Meuleman, née Mortier Marie ; Minne, née Verlinde Yvonne ; Bruxelles, née Vandeputte Céline ; Degrançois Blanche ; Deldorte, née Mangez Sophie ; Laurent, née Rouault de Hautelande Jeanne ; Roland Marie-Jeanne ; Vanden Bil Emilie ; Caboche, née Piessens Eugénie ; Cnudde, née Verwynck Jeanne ; Craeye, née Dezoteux Alfréda ; Delzenne, née Vis Julienne ; Franquart Jeanne ; Lamourette, née Lambert Jeanne ; Rudaut, née Pruvost Germaine ; Vriesacker, née Frémaut Alphonse ; Balligand, née Barbier Renée ; Pezin, née Collie Octavie ; Van Cauwengerge, née Lejean Fernande ; Wallyn, née Bailleu Gabrielle ; Carlier, née Lion Marienne ; Massenhove, née Blondelle Jeanne ; Meens, née Dufermont Marthe ; Roye, née Bocquet Anne ; Vandevraye, née Gaudfrin Marguerite ; Vienne, née Desjeunes Suzanne ; Blomme, née Steindre Victoria ; Coneim Jeanne ; Conynck, née Gerreboo Denise ; Declair, née Declair Agnès ; Flament Clémence ; Godderidje, née Caby Angèle ; Guilbert Madeleine ; Hermand, née Caby Joséphine ; Huart, née De Lotter Albertine ; Huart Maria ; Pinoit Berthe ; Plateau Irma ; Santerre, née Béraudier Louise ; Schroeders, née Ronse Malvina ; Camerlynck Simone ; Herwegh, née Penin Simone ; Lefebvre, née Tabary Jeanne ; Sthoer, née Lécocq Marie ; Vercruysse, née Roussel Adèle ; Verdoncq, née Wullems Raymonde ; Kuylle, née Békaert Adrienne ; Pottier, née Vandewelde Germaine ; Wilfart, née Vesche Marie ; Vernast, née Gaillaert Raymonde ; Delannoy, née Vasseur Jeanne ; Dumlouy, née Baert Simone ; Ratsinbazafy, née Meunier Claire ; Van Praet, née Louise Montay ; Vanhée, née Rose Rose ; Mansué, née Duchat Suzanne ; Michel, née Billeaux Lucienne ; Roch, née Bailleux Marie ; Barras, née Bouquillon Clémentine ; Renaut, née Pope Yvonne ; Tersin, née Van Schoorisse Elisa ; Vasseur Augustine ; Bataille, née Schneider Mathilde ; Colmout, née Cluckers Ludovica ; Debrycke, née De Groeve Pauline ; De Jonghe, née Planchon Rosalie ; Dubois, née Blomme Marthe ; Gradel Nérée ; Lochet, née Brice Louise ; Olivier, née Geysen Simone ; Sloves, née Deviece Yvonne ; Bocquillon, née Lemichel Sidonie ; Burggraeve, née Venverwielen Pauline ; Hubert Simone ; Mahieu, née Lagaisse Rose ; Mollet, née Verdy Alphonsine ; Picavel, née Deckmyn Marie ; Rogez, née Stillatus Marie ; Candelier, née Debeurme Albertine ; Brackman, née Michez Yvonne ; Cnockaert, née Milleville Julia ; Cordonnier, née Vandevelde Valentine ; De Bosschère, née Desplanque Rose ; De Cressy, née D'Hem Marie ; Juste, née Suisse Olga ; Lemaire Yvonne ; Loose, née Saint-Maxin Berthe ; Lucaf, née Debelsence Adèle ;

Mahieu, née Tournemine Lucienne ; Martin, née Nollerman Ernestine ; Prévost, née Benet Raymonde ; Roussel, née Van Cortenbosch Christine ; Six, née Hennion Suzanne ; Stequelbout, née Gérinon Marie ; Vallart, née Métro Germaine ; Verbeke, née Talon Léonie ; Gillon, née Casterman Marie ; Lainé Antoinette ; Delattre Léa ; Dehont, née Herbaux Victorine ; Dejonghe, née Lière Louisa ; Desmettre Marie-Thérèse ; Gorzatha Stanislaw ; Laacs, née Vanrenterghem Octavie ; Appourchaux, née Dupont Maria ; Cailliez, née Darragus Jeanne ; Dumortier, née Meunier Anna ; Fremaux, née Willinski Olga ; Ranson Marie ; Vandermoore, née Lamps Antoinette ; Vandevelde, Alphonsine ; Delamasautière, née Weys Georgette ; Dutros, née Coquerel Lucienne ; Génar, née Van Assche Jeanne ; Lamblin, née Rousselle Suzanne ; Machiewiez, née Piorkowski Marie ; Piens, née Béthune Emilienne

RAPPORT DE M. LE MAIRE

MESSIEURS,

Votre 5^e Commission, après examen de la liste préparatoire établie par le Bureau d'Assistance, vous propose d'admettre au bénéfice de la loi sur l'assistance aux familles nombreuses, les familles suivantes, présentant les conditions requises par la loi.

N^o 2371

Assistance
aux familles
nombreuses

Loi du
14 juillet 1913

A. — Familles

NOMS	DOMICILE	Point de départ de l'allocation
Bonne Jean.	Rue Magenta, 18	14 août 1928.
Capelle Jean-Baptiste.	Rue des Postes, 62	8 juin 1928.
Cendré Arthur.	Rue Van Dyck, 31	6 septembre 1928.
Coton Paulin.	Allée Vieille-Aventure, c. St-Roch, 37	21 septembre 1928.
Debruyker Théodore.	Rue Van Dyck, 35	16 juin 1928.
Debrycke Léon.	Rue du Bel-Air, 13	1 ^{er} octobre 1928.
De Jonghe Arthur.	Rue Mazagran, 32	28 août 1928.
Delbeck Paul.	Rue Brasseur, 2	17 mai 1928.
Deldorte Louis.	Rue de la Tranquillité, 15	10 septembre 1928.
Imbrasse Hector.	Rue de Bailleul, c. Pau	1 ^{er} juillet 1928.
Moncheaux Louis.	Rue Malpart, 17	14 juillet 1928.
Payen Berthe.	Rue Baudin, 25	1 ^{er} septembre 1928.
Schoendorff Arthur.	Rue Mourmant, 34	4 septembre 1928.
Tuybens Prosper.	Rue d'Austerlitz 13	21 juin 1928.
Vandenbruggen Charles.	Rue de la Justice, cité des Familles	11 juillet 1928.
Veldeman Paul.	Rue du Four-à-Chaux, 81	13 août 1928.

Nous vous proposons de rejeter les demandes formulées par M. Balland Paul, rue Colbert, 146 ; Deswaerte Jérôme, rue Jeanne Hachette, cité des Cheminots, qui n'ont pas paru présenter le caractère de privation de ressources.

B. — *Veuves et assimilées*

NOMS	DOMICILE	Point de départ de l'allocation
Delvael Lucie.	Rue Copernic, 15	1 ^{er} Décembre 1928.
Lapaille femme, née Delvinquier	Rue Lalo, 8	28 juin 1928.
Olivier Lucie.	Rue Jeanne-Hachette, 8	1 ^{er} juillet 1928.
Stragier Vve, née Lahay.	Rue du Marais-de-Lomme, 36	1 ^{er} septembre 1928.
Warlop Vve, née Demey.	Rue du Long-Pot, c. Dubois, 10	20 août 1928.

Changement de catégorie

M^{me} Jacquet, née Vandekerkhove Rue de Lannoy, c. Bacquet (Union de fait avec M. Argalias).

Nous vous proposons la radiation des familles suivantes, qui ne remplissent plus les conditions prévues par la loi.

Amiot Vve, née Lhote	Rue de Fives, 46.
Bollue Jean	Rue Balzac, 35.
Delaruelle Daniel	Rue Balzac, 48.
Denève Jacob	Rue Saint-Luc, 201.
Hendrickx François	Rue du Mélantois, 12.
Pennequin Marcel	Cour des Elites, 3.
Ravaiau Jean	Rue de Buffon, 46.
Vaneeekhaute Richard	Rue Fénelon, 54.

Veuves et assimilées

Leprince Vve, née Bisserie.....	Rue de la Baignerie, 11.
Le Rouzic Marie	Square Rameau, 13.
Stamper femme, née Dupont....	Rue Aristote, 36.
Van Zinnen Vve, née Lemaistre.	Rue d'Avesnes, 22.
Verbièse femme, née Vandewale	Rue de Rivoli, c. Vermeulen.

2^e Partie (*proposition d'admission*)

Woillet Vve, née Decalonne..... Rue de Poids, 21 (domicile de secours : Faches-Thumesnil).

Nous vous prions de vouloir bien vous prononcer sur ces diverses propositions.

RAPPORT DE M. LE MAIRE

MESSIEURS,

Aux termes de l'article 24 de la loi du 31 Mars 1928, le Conseil Municipal est appelé à émettre un avis sur les demandes d'allocations militaires formulées par les jeunes gens ci-après :

Adam Gentil, Alais André, Backer Arthur, Bécue Fernand, Bernard Michel, Bomon Pierre, Boulinguiez Georges, Bourguin Emile, Brackman Adrien, Butin André, Cappelle Clément, Catelin Paul, Caudeville Marcel, Chatteleyn Pierre, Claus Arthur, Couque Robert, Coutsiers François, Dargon Henri, Debachy Liévin, Debaisieux René, Debonnet Edmond, Debytter Marcel, Deledicque Robert, Delvoye Florentin, Depoorter Joseph, Deregnaucourt Robert, Deregnieux Victor, De Tyne Alfred, D'Haese Lucien, Dhalluin Georges, D'Hondt Eugène, Dordogne Emmanuel, Duchiron Charles, Dujardin Léon, Duriez Raymond, Facon Albert, Fourmy Pierre, Frémery Maurice, Fromentin Béranger, Fruchart Charles, Geldof Fernand, Gilmann Maurice, Gleasterman Charles, Glorian Albert, Godderidge André, Hauteœur Maurice, Heurion Jean, Henry André, Hochard Adrien, Hof Rémi, Huvenne Pierre, Joseph Auguste, Keldermans André, Laden Joseph, Laffez Gustave, Lallemand René, Lema Edouard, Lemaire Victor, Leplant Léon, Leroux Henri, Leroy Gustave, Leroy Henri, Lesaffre Robert, Leur Fortuné, Libert Lucien, Mansuet Louis, Mathevet Auguste, Merschaert Charles, Mertens Marcel, Monté Lucien, Morel Emile, Monpetit, Offroy Roger, Olivier Raymond, Orelia Albert, Parent Gustave, Pille Adrien, Poirier Max, Pratte Léon, Rabet Auguste, Rogier Marceau, Sadaune Marcel, Six Léon, Surmont Julien, Tembremande Alphonse, Théliet Georges, Thierens René, Tibaux Léon, Turotte Louis, Tuyn Alfred, Turpain Robert, Valbrun Lucien, Van den Hende Eugène, Van de Put Henri, Vandevoorde Maurice, Van Haverbeke Léon, Vasseur Henri, Verhelst Marcel, Vermeulen Jean, Villette André, Virique Charles.

Les intéressés remplissant les conditions de soutiens indispensables de famille, nous vous proposons d'émettre un avis favorable à leurs demandes.

Adopté.

RAPPORT DE M. LE MAIRE

MESSIEURS,

Aux termes de l'article 24 de la loi du 31 Mars 1928, le Conseil Municipal est appelé à émettre un avis sur les demandes d'allocations militaires, formulées par les hommes de la réserve appelés pour une période d'instruction.

N° 2372

—
Allocations
militaires

—
Armée active

—
Avis
—

N° 2373

—
Allocations
militaires

—
Réservistes

—
Avis
—

Aaron Charles, Aerts Martial, Ballieu Théophile, Bataillies Henri, Beaune Emile, Beeusaert Albert, Bis Louis, Bois Henri, Boulet Ernest, Carré Albert, Coléy Maurice, Conynck Pierre, Decobecq Georges, De Keyser Jules, Delesalle Robert, Depoorter André, De Rocker Constant, Devos André, Douay René, Doom Victor, Dumont Arthur, Dumont Fernand, Duthoit Eloi, Farez Henri, Flach Joseph, Gille Paul, Gryson René, Henneron Maurice, Héquet Maurice, Krantz Louis, Laurent Léopold, Lecomte André, Leseq Constant, Martinet Lucien, Meurillon Charles, Milon Georges, Peels André, Schoendorff Charles, Schoreel Marceau, Vandamme Abel, Verdière Auguste.

Les dénommés remplissant les conditions de soutiens indispensables de famille, nous vous proposons d'émettre un avis favorable à leurs demandes.

Adopté.

La séance est levée à 18 heures 10.

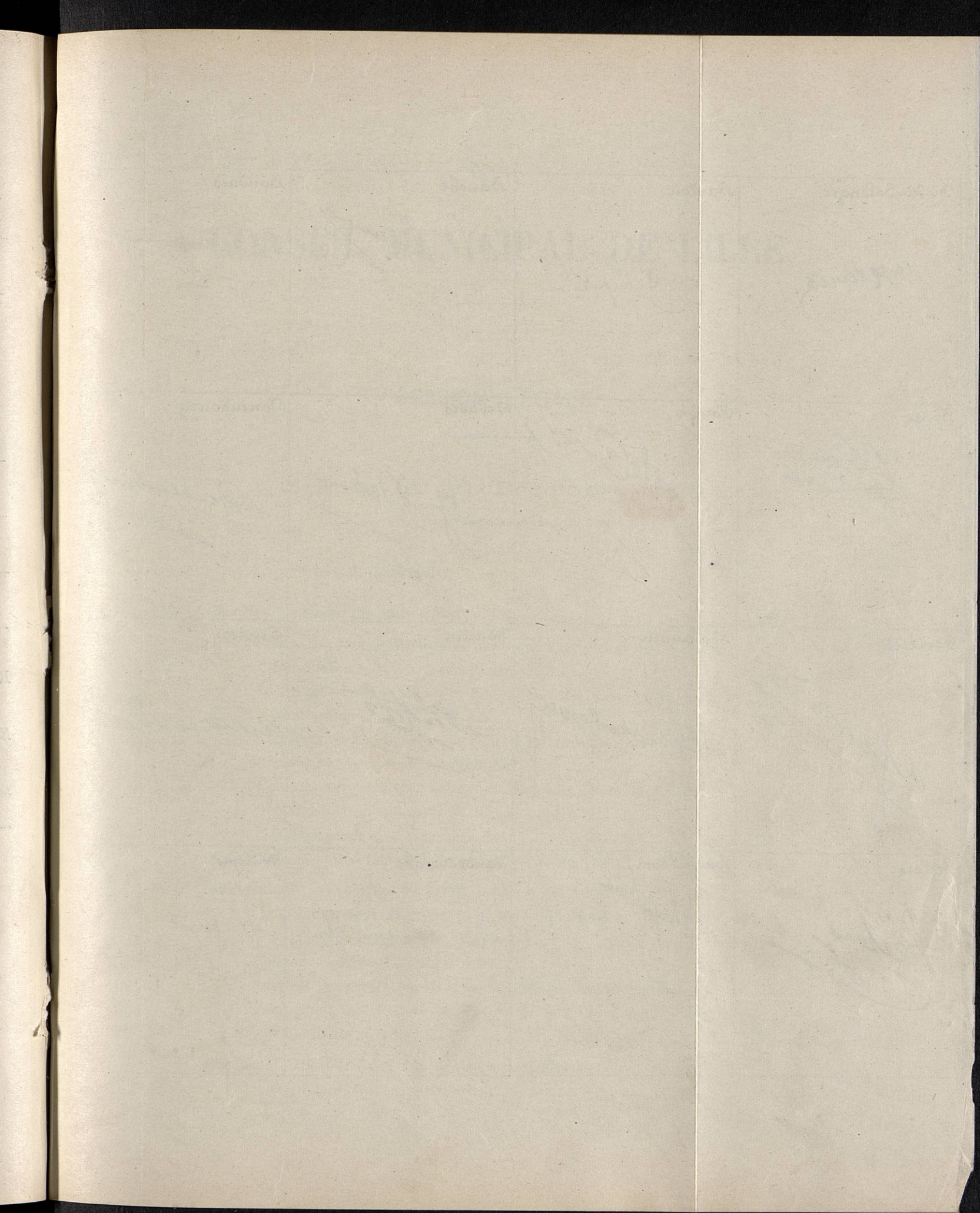

<p>De. De. Salengro</p> <p><i>De Salengro</i></p>	<p>Bardou</p> <p><i>Bardou</i></p>	<p>Banche</p> <p><i>A. Banche</i></p>	<p>Bondues x</p> <p><i>D. Bondues</i></p>
<p>Bour</p> <p><i>Bour</i></p>	<p>Borsin</p> <p><i>Borsin</i></p>	<p>Debadis x</p> <p><i>J. Debadis</i></p>	<p>Deneubourg x</p> <p><i>Deneubourg</i></p>
<p>Gavières</p> <p><i>Gavières</i></p>	<p>Malaguin x</p> <p><i>Malaguin</i></p>	<p>Martin</p> <p><i>Martin</i></p>	<p>Olivier x</p> <p><i>Olivier</i></p>
<p>Peeters</p> <p><i>Peeters</i></p>	<p>Bagheboom</p> <p><i>Bagheboom</i></p>	<p>Vandenberghe</p> <p><i>J. Vandenberghe</i></p>	<p>Willems</p> <p><i>Willems</i></p>