

# THEATRES MUNICIPAUX DE LILLE



SAISON 1967-1968

# LINO-GAMBETTA

LE SPÉCIALISTE

SOLS et MURS

VISITEZ SON RAYON **TAPIS**

14, RUE LÉON GAMBETTA  
LILLE

PRÈS PRÉFECTURE  
TÉL. : 57.10.94

**Allo : 57-27-04**

## "TAXIS-RADIO"

*A Votre Service de  
JOUR et de NUIT*

**Service ambulance :**

agrée par la sécurité sociale  
et tout organisme similaire

**2-4, Rue de la Tranquillité - LILLE**

**FOURRURES**

*La Martre de France*

10, RUE DU MARCHÉ. LILLE

PRÈS DE LA RUE GAMBETTA

(Autobus 2 et 7)

RAYON SPÉCIAL DE VÊTEMENTS CUIR ET DAIM SUR MESURES

TÉL. : 54.98.55  
C.C.P. LILLE 40.20



THÉÂTRE SÉBASTOPOL

Photo X

**CENTRAL TOURISME**

6, Rue de Pas - LILLE

Téléphone : **57.48.10**

Agence de voyages Licence A 354

**VOYAGES ORGANISÉS  
EXCURSIONS - CROISIÈRES**

Agent agréé : **AIR-FRANCE, S. N. C. F.,  
C<sup>o</sup> GÉNÉRALE TRANSATLANTIQUE, etc.**

*Délivre sans frais tous billets*

**CHEMIN DE FER - AVIONS - PAQUEBOTS**

RESTAURANT et POISSONNERIE

## A L'HUITRIÈRE

3, rue des Chats Bossus  
LILLE tél. 55.43.41  
*fondée en 1880*

Grillades au charbon de bois

**HUITRES  
HOMARDS  
LANGOUSTES**

et tous les produits  
de la mer

**SATISFACTION  
PAR LA QUALITÉ**

*UNE DES PLUS BELLES CAVES DE FRANCE*

*Spécialiste de la Danse depuis 1823*



CHAUSSENS DE DANSE  
MAILLOTS - COLLANTS - TUTUS  
TOUS ÉQUIPEMENTS  
POUR LA GYMNASTIQUE

*En vente  
dans toute bonne maison  
d'articles de sports ou spécialisée*

*Catalogue illustré  
franco  
42, faub. Montmartre - PARIS (9<sup>e</sup>)*

publ. andré maïtisse

**INSTRUMENTS DE MUSIQUE**

## G. TERRIEN

30, GRAND'PLACE, 30 - LILLE

MAISON FONDÉE EN 1904 A TOURCOING

**Toutes Éditions Musicales**

## Direction . . .

Alexandre VANDERDONCKT  
*Directeur Artistique*

Raymond REGIBO  
*Administrateur*

## et Chefs de Service . . .

## . . . pour la Scène . . .

Edgar DUVIVIER  
*Régisseur général - Metteur en scène*

Paul PLAISANT  
*Metteur en scène d'Opéra*

André DUHAMEL  
Henry KIEVAL

*Attachés de Direction - Régisseurs Artistiques*

Claude CETIN  
*2<sup>ème</sup> Régisseur Opéra*

Gérard FOUCHARD  
*2<sup>ème</sup> Régisseur Opérette*

Michel ALBAN  
*Assistant à la mise en scène*

André PARALLDI  
*Chef Figuration*

## l'Orchestre . . .

Jean BREBION  
Alexandre VANDERDONCKT

André DE TOLLENAERE  
Paul WOESTYN

*Régisseur : Jean ALLARD*

## la Danse . . .

Willy CERULLO  
*Maître de Ballet - Chorégraphe*

Jacqueline FOUCHARD  
*Assistante - Régisseur*

## les Chœurs . . .

Marcelle COIBA  
*Chef des Chœurs*

Rosine MORANT  
*Chef Adjoint*

*Chef costumier*  
André LAFORGÈRE

*Postiches et Perruques*  
Raymond VERVLIET

*Décors*  
Roger DEPNEY

*Machinerie*  
Alphonse DEPLANCKE  
Victor BLOMME

*Luminaire*  
Eugène CHAVAL

*Contrôleur Général : Raymond DEHERTOGH*

*Des hommes de métier  
au service  
des hommes de goût*

**Renaud**  
**Bayard**

*Premier Spécialiste habilleur*

**32-34, rue Faidherbe**

**LILLE**

# Studio Dufaux

**C. BERNARD**

**LILLE** - Tél. 55.41.58

PHOTO - CINÉMA  
PORTRAITS D'ENFANTS  
TRAVAUX D'AMATEURS

3, Rue de la Bourse (près du Ritz)

142, Rue Léon-Gambetta (ouvert le dimanche matin)



Hélène HÉMERY

Photo André Nisak

**GAMBETTA-TROUSSEaux**  
333, RUE GAMBETTA  
**LILLE**

DRAPS - LINGERIE - AMEUBLEMENT - RIDEAUX

Installation et devis sur demande

Téléphone : 54-75-61

Directement du Producteur au Consommateur

# GAZ DE FRANCE

*Des hommes...*

*Des techniques...*

*à votre service.*

Centre de Distribution Mixte de Lille  
Service des Relations Commerciales  
2, rue St-Martin 59 - Lille Tél. 57.07.93



# LA PÉRICHOLE

ACTE PREMIER

## Une place de la ville de Lima.

Jolie, disant agréablement la chanson, elle battait les rues de Lima, accompagnée de son ami Piquillo, escomptant les maravédís nécessaires à sa subsistance. S'ils ont le cœur sur la main, les Péruviens ne la mettent pas volontiers à leur poche et la pauvre chanteuse, mourant de faim, s'écroule, exténuée, sur un banc. Au cours d'une tournée d'interview de ses sujets, dont la fidélité lui paraît douteuse, le vice-roi remarque les charmes de la belle endormie et, subitement enflammé, lui offre son cœur, un petit hôtel et le reste. La constitution, en la personne du gouverneur et du premier ministre, lui interdit pourtant de prendre possession immédiate de l'objet de sa convoitise, à moins que celui-ci ne soit, en bonne forme, muni d'un juste époux. Mais, où le trouver et où découvrir en ce dimanche, le notaire qui enregistrera le mariage ? Grâce à force de malaga, xérès et madère, tout s'arrange et, abominablement gris, Piquillo épousera devant le vice-roi, le gouverneur et le ministre, tous dans les treilles du Seigneur, sa Périchole également ennuagée : ronde folle, farandole tourbillonnante.



Michel THESSE

Studio Hollywood, Marseille

*Quel que soit votre problème*

# CRÉDIT DU NORD

**La grande  
Banque Française  
du secteur privé**

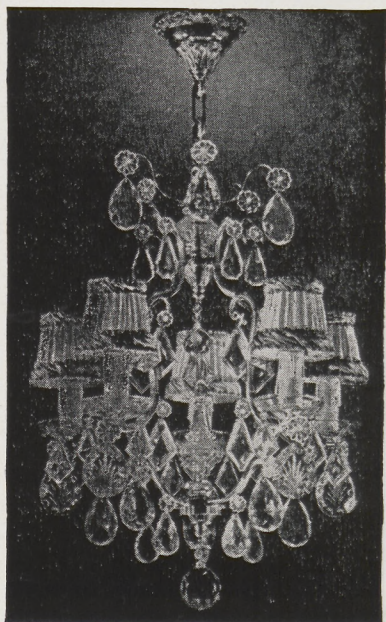

## **NORD LUMIÈRE**

**100, Rue Nationale  
LILLE - Tél. : 54.70.82**

*expose sur 300 m<sup>2</sup>*

**Les plus beaux Luminaires  
"style" et "moderne"  
de France**

**Analyse (suite)**

ACTE II

**Une salle du Palais Royal.**

Tout le monde est dégrisé mais le mécontentement est général parmi les courtisans et, surtout, les dames de la Cour qui, jusqu'à ce jour, briguaient le titre envié de « maîtresse du roi ».

Cependant, Piquillo, qui vient d'être fait duc de Mançanares par la grâce du vice-roi, s'apprête, selon la tradition, à présenter sa femme à ce dernier.

Hélas ! quand Piquillo se trouve en présence de la Périchole, sa fureur éclate et fait scandale, tant et si bien que le pauvre chanteur des rues se voit dirigé sans aucun ménagement vers le cachot des « maris récalcitrants ».

(suite page 12)

---

---



Bernard ALVI

Photo X

**THÉÂTRES MUNICIPAUX DE LILLE** (Régie municipale)

Directeur artistique : A. VANDERDONCKT

SÉBASTOPOL

Samedi 10 Février 1968 (soirée)

Dimanche 11 (matinée et soirée)

+

# LA PÉRICHOLE

Opéra-Bouffe en 3 actes et 4 tableaux

Paroles d'Henri MEILHAC et Ludovic HALÉVY

Musique de Jacques OFFENBACH

Editions JOUBERT



**DISTRIBUTION**

La Périchole . . . . . M<sup>mes</sup> Hélène HÉMERY  
Guadalena . . . . . Jacqueline AUTEUIL  
Buginella . . . . . Jacky SELMA  
Mastrilla . . . . . Ginette LINDER  
Manuelita . . . . . Micheline DESBIENS  
Frasquinella . . . . . Lise DELANNOY  
Brambilla . . . . . Josette HELLEN  
Ninetta . . . . . Nicole PAPEGAY

Piquillo . . . . . MM. Bernard ALVI  
Don Andrés de Ribiera . . . . . Michel THESSE  
Comte de Panatellas . . . . . Michel HENRY  
Don Pedro . . . . . Claude CÉTIN  
Tarapote . . . . . Henri COUSSY  
Le vieux Prisonnier . . . . . Fernand KINDT  
Le 1<sup>er</sup> Notaire . . . . . Gérard FOUCHARD  
Le 2<sup>me</sup> Notaire . . . . . Jacques DECAMP  
Le Geôlier . . . . . Michel ALBAN  
Un Huissier . . . . . Alexandre CALVANI

Metteur en scène : Edgar DUVIVIER

Chef d'Orchestre : Paul WCESTYN

**Analyse (suite)**

ACTE III

**PREMIER TABLEAU : Le cachot des maris récalcitrants.**

Piquillo prend possession de son nouveau logement et y reçoit bientôt la visite de la Périchole. L'entretien commence fort mal, mais les querelles d'amoureux sont de courte durée et les deux amants n'ont bientôt plus d'autre souci que celui de se tirer de ce mauvais pas.

Survient alors un troisième personnage : le marquis de Santarem, sorte de Latude farfelu enfermé dans une cellule voisine depuis douze ans, on ne sait trop pourquoi ! Il fait cause commune avec nos amoureux et tous trois prennent la fuite, non sans avoir proprement ficelé le vice-roi qui s'était aventuré fort imprudemment dans la prison sous un déguisement de geôlier.

**DEUXIEME TABLEAU : La Place de Lima.**

La ville est parcourue en tous sens par des patrouilles lancées à la poursuite des trois fugitifs. Ceux-ci se rendent enfin. Ils ont repris leurs oripeaux de chanteurs nomades et la Périchole veut rendre au vice-roi tous les présents dont il l'a couverte. Mais ce dernier, ému, refuse de reprendre les bijoux, pardonne, et nos deux amoureux errants pourront suivre ainsi librement leur destin.



Michel HENRY

Photo X

# TRICENTENAIRE DU RATTACHEMENT DE LILLE A LA FRANCE

---

## PROGRAMME DES MANIFESTATIONS ET FESTIVITÉS

---

### FÉVRIER 1968

LUNDI 5 - 20 h. 30 - THÉÂTRE DE L'OPÉRA :

**Concert de Gala :**

“Trois siècles de Musique”,

par l'Orchestre de Chambre du Conservatoire de Lille.

JEUDI 8 - 14 h 30 - THEATRE SEBASTOPOL :

**Représentation par le Théâtre Populaire des Flandres.**

« L'Avare », de Molière.

DIMANCHE 18 - 10 h - CINEMA « LE RITZ » :

**Conférence culturelle** organisée par l'Université Populaire de Lille :

« Figures et mœurs lilloises au siècle des lumières », par M. le professeur  
Trenard.

### MARS 1968

VENDREDI 8 - 20 h 30 - THEATRE DE L'OPERA :

**Soirée de gala** donnée par le Comité départemental de la Société d'entraide  
de la Légion d'Honneur en l'honneur de la Ville de Lille, membre de l'Ordre.

JEUDI 14 - **Journée des Jeunes.**

SAMEDI 16 - 21 h - CHAMBRE DE COMMERCE :

**Soirée de Gala** donnée par la Chambre de Commerce.

LUNDI 25 - en soirée - THEATRE DE L'OPERA :

**Concert du Tricentenaire**, par l'orchestre radio-symphonique de l'O.R.T.F.  
de Lille.

### AVRIL 1968

SAMEDIS 6, 13, 20 et 27 - 20 h :

**Quarts de finale des jeux inter-quartiers.**

### EXPOSITIONS

27 OCTOBRE 1967 AU 20 AVRIL 1968 - MUSÉE COMTESSE, rue de la Monnaie :  
**Exposition historique** sur le thème : Rattachement de Lille à la France.

12 JANVIER AU 30 AVRIL 1968 - ECOLE DES BEAUX-ARTS, 97, Bd Carnot :  
**Exposition de photographies** « Réalités 1668-1968 ».

24 FEVRIER AU 30 AVRIL 1968 - PALAIS DES BEAUX-ARTS :  
**Exposition artistique** organisée avec le concours des Musées de France  
sur le thème :  
Peintures et tapisseries sous le règne de Louis XIV.

## Prochains spectacles prévus

### THÉÂTRE SÉBASTOPOL

Samedi 17 Février  
soirée

Dimanche 18 Février  
matinée et soirée

Samedi 24 Février  
soirée

Dimanche 25 Février  
matinée et soirée

## LA VEUVE JOYEUSE

Samedi 2 Mars  
soirée

Dimanche 3 Mars  
matinée et soirée

## LE PAYS DU SOURIRE

Judi 15 Février  
soirée

## BORIS GODOUNOV

Judi 22 Février  
soirée

## LA BOHÊME

B I S C U I T S

**GESLOT**

V O R E U X

*Qualité toujours renommée*

## VOTRE TABLE

**Georges RICHARD**

—— PORCELAINES ——

—— CRISTAUX ——

—— ORFÈVRERIE ——

*Le spécialiste des LISTES de MARIAGE*

**93, rue Léon Gambetta - LILLE - Tél. 54.84.76**

# Pacofa

M. Verkindère & L. Biermans

Papiers Couchés  
et de Fantaisie

94, Rue de la Lys

**HALLUIN (NORD)**

Tél. **78.52.02**



*Vous aimez le Théâtre*

Adhérez aux

## **AMIS DE L'ART LYRIQUE**

**CNAL Région Nord**

**8, Place Sébastopol — LILLE**

**C.C.P. 640.44 LILLE Cotisation 12.00**

*Publicité offerte par les Établissements NORD-LUMIÈRE*

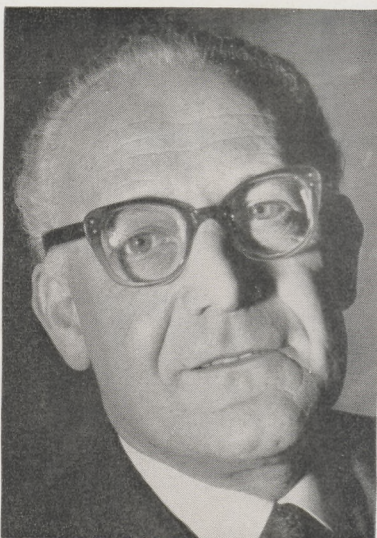

Claude CÉTIN

Photo. X.

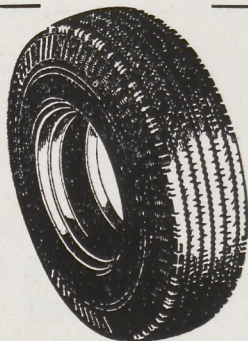

## **ETS VULCANORD**

**PNEUMATIQUES NEUFS, RECHAPES, OCCASION, TOUS USAGES**

**177, RUE D'ARTOIS - LILLE**

**TÉLÉPH. 53.08.41**

**RÉPARATIONS**

**RECAOUTCHOUTAGE**

**TRAVAIL GARANTI**

UNE SEULE MAISON A LILLE  
DANS LE NORD ET LE PAS-DE-CALAIS

Pour  
votre smoking...

130



Pensez  
aux fameuses qualités  
d' **HENRY THIÉRY** \*

*Spécialiste  
de la Mesure Industrielle  
et du Prêt à Porter*



**A VOS MESURES**

ou en

**PRÊT A PORTER**

En granité noir ou bleu,  
pure laine peignée



LE  
SMOKING **360** F

L'HABIT **400** F



LIVRAISON

**4** JOURS

**HENRY THIÉRY** \*

\* marque déposée

Si vous ne pouvez nous rendre visite,  
veuillez retourner ce bon à

BON pour un envoi gratuit des échan-  
tillons de smokings ou habits.

NOM : .....

Adresse : .....

**A LILLE** : 34-36 rue Neuve



**57-46-44**

Parking gratuit : **PARK AUTO SERVICE**  
Rue de la Rivière, angle rue des Tanneurs

**A PARIS** : Entrée principale  
17 bis rue Auber (9<sup>e</sup>)



# forTAYLOR

15, Rue Jean-Roisin

61, Rue Faidherbe

LILLE

FOURNITURES COUTURE - COLIFICHETS - BOUTONS

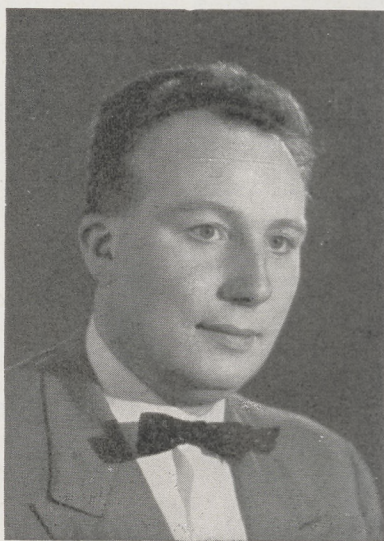

Paul WCESTYN

Photo X

## TISSUS RENÉ

SOIERIES - LAINAGES - COTONS

*Le plus grand choix de Tissus Couture dans le Nord*

25, Place du Général de Gaulle

LILLE

# Théâtre de l'Opéra - Tél. location 55.48.61

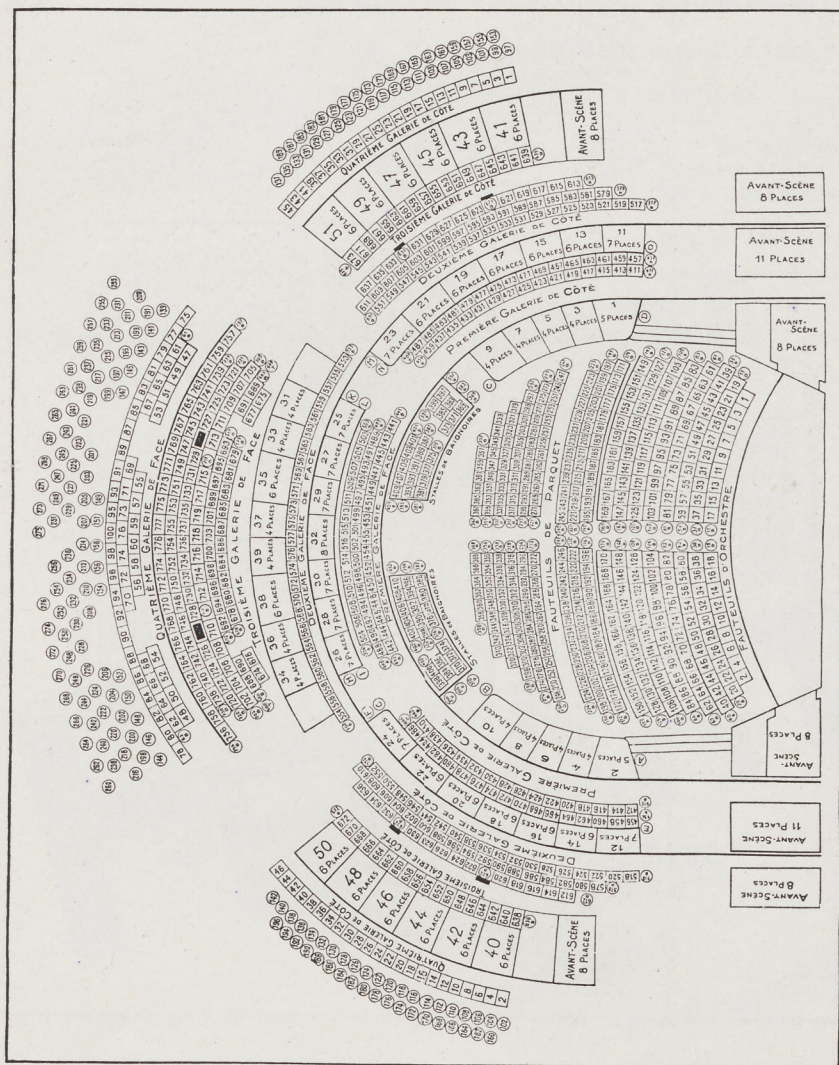

Location ouverte (sauf le lundi) de **10 h à 13 h** et de **16 h à 19 h**, dès le **MARDI** pour les représentations des Vendredi, Samedi, Dimanche et dès le **VENDREDI** pour le Jeudi suivant.

**Les jours de spectacle**, la location sera ouverte de **10 h à 13 h** et de **15 h à 17 h**.

Téléphone (55.48.61) aux heures normales de location

Bureaux fermés à 12 h au lieu de 13 h les dimanches et jours fériés.

**AVIS IMPORTANT.** — Toute commande téléphonique non retirée 1/4 d'heure avant la représentation pourra être annulée.





RESTAURANT *L'Armorial*

33, Route Nationale d'Armentières

CHATEAU de PRÈMESQUES

Son Parc  
Son cadre  
son accueil

Parking  
Privé

Salles pour  
Repas d'Affaires  
Noces - Banquets

FERMÉ le lundi

TÉL. 50.84.24



PIERRE  
**FENART**

charbons  
mazout

qualités soignées

60, rue de Loos  
8, rue Courtois

bureaux de commande:  
angle rue de Paris et  
rue des ponts de Comines

LILLE TEL: 57.37.36

bière  
prestige  
de  
France



# PÉLICAN

BRASSERIES PÉLICAN Boulevard de Lorraine LILLE