

La future « Cité Hospitalière » de Lille s'édifie activement

*Les conseillers généraux du Nord ont visité hier l'immense chantier
ainsi que l'Hôpital-Sanatorium qui s'ouvrira au printemps*

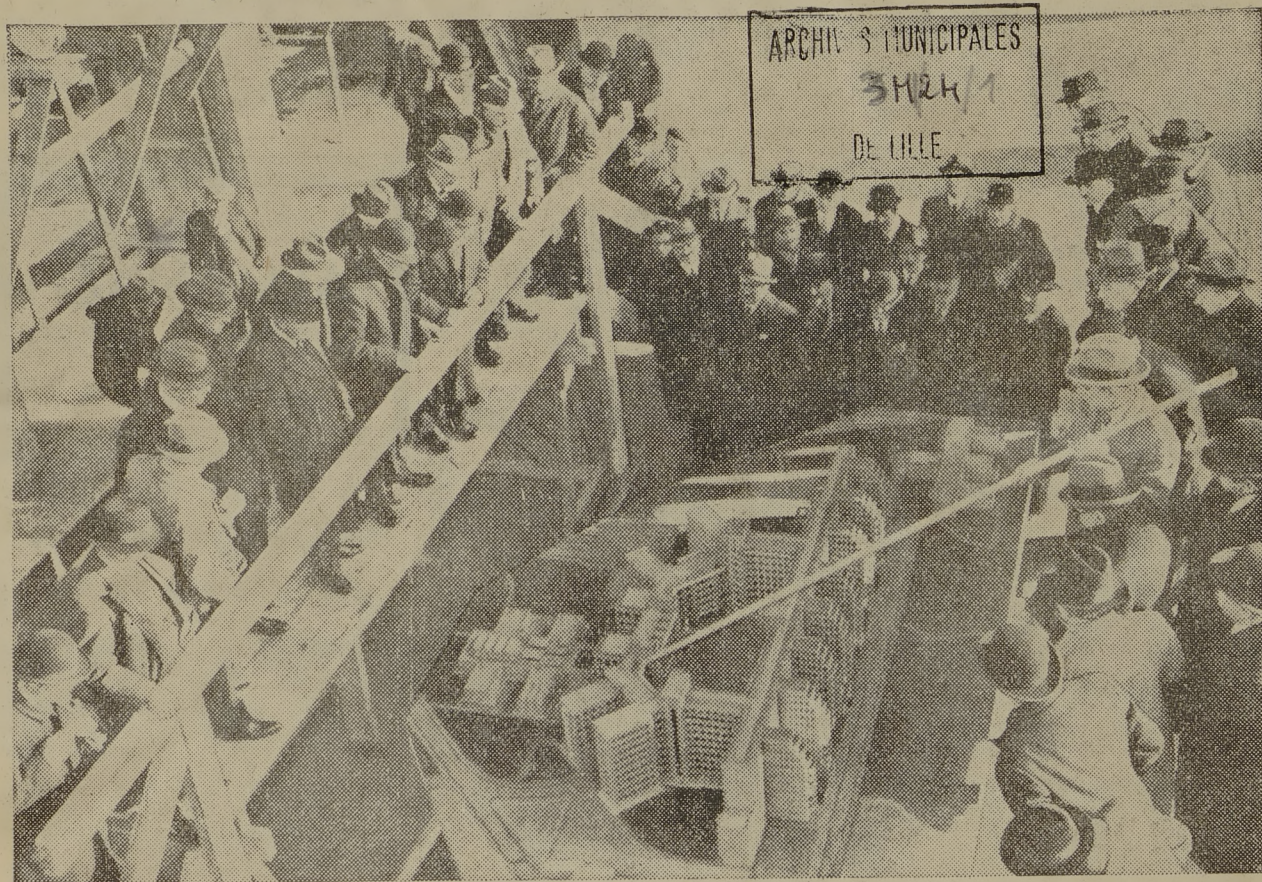

Au premier étage de la future Faculté de médecine, l'architecte, M. WALTER, explique aux visiteurs, en montrant la maquette, ce que seront les édifices actuellement en construction. (Ph. « Echo »).

Il y a huit ans, nous dénoncions, ici même, l'insuffisance matérielle des hôpitaux lillois en souhaitant qu'on s'inspirât de l'effort qui avait été entrepris dans d'autres grandes villes, comme Strasbourg et Lyon, où l'on avait construit de véritables « cités hospitalières ».

L'idée a fait son chemin. La Cité hospitalière de Lille devient une réalité. Une partie de la charpente métallique des édifices qui la composeront se dresse déjà, à trente mètres de haut, sur l'immense terrain de « L'Epi de soif », au faubourg du Sud.

Les conseillers généraux du Nord

avaient été, jeudi matin, invités à parcourir les chantiers afin de se rendre compte de l'importance de la réalisation à laquelle concourent le département du Nord, la ville et l'administration des Hospices de Lille.

(La suite en troisième page)