

13-18/9/66  
THEATRES MUNICIPAUX  
DE LILLE

Entrez ds la Danse



SAISON 1966 - 1967

# LINO-GAMBETTA

LE SPÉCIALISTE

SOLS et MURS

VISITEZ SON RAYON **TAPIS**

14, RUE LÉON GAMBETTA  
LILLE

PRÈS PRÉFECTURE  
TÉL. : 57.10.94

**Allo : 57-27-04**

## "TAXIS-VEDETT"

*A Votre Service de  
JOUR et de NUIT*

**Service ambulance :**

agréé par la sécurité sociale  
et tout organisme similaire

**2-4, Rue de la Tranquillité - LILLE**

## **FOURRURES**

*À la Martre de France*

10, RUE DU MARCHÉ. LILLE

PRÈS DE LA RUE GAMBETTA

(Tram. B et Aut. 7)

**RAYON SPÉCIAL DE VÊTEMENTS CUIR ET DAIM SUR MESURES**

**TÉL. : 54.98.55**  
**C.C.P. LILLE 40.20**



THÉÂTRE SÉBASTOPOL

Photo X

## **CENTRAL TOURISME**

6, Rue de Pas - LILLE

Téléphone : **57.48.10**

**VOYAGES ORGANISÉS**  
**EXCURSIONS - CROISIÈRES**

Agent agréé : **AIR-FRANCE, S. N. C. F.,**  
**C<sup>ie</sup> GÉNÉRALE TRANSATLANTIQUE, etc.**

*Délivre sans frais tous billets*

**CHEMIN DE FER - AVIONS - PAQUEBOTS**



RESTAURANT et POISSONNERIE

## A L'HUITRIÈRE

3, rue des Chats Bossus  
LILLE tél. 55.43.41  
fondée en 1880

Grillades au charbon de bois

**HUITRES  
HOMARDS  
LANGOUSTES**

et tous les produits  
de la mer

**SATISFACTION  
PAR LA QUALITÉ**

*UNE DES PLUS BELLES CAVES DE FRANCE*

*Spécialiste de la Danse depuis 1823*



Publ. André Matisse

CHAUSSENS DE DANSE  
MAILLOTS — COLLANTS — TUTUS

*En vente  
dans toute bonne maison  
d'articles de sports ou spécialisée*

*Catalogue illustré  
franco  
42, faub. Montmartre - PARIS (9<sup>e</sup>)*

**INSTRUMENTS DE MUSIQUE**

## G. TERRIEN

30, GRAND'PLACE, 30 - LILLE

MAISON FONDÉE EN 1904 A TOURCOING

**Toutes Éditions Musicales**

## Direction . . .

Alexandre VANDERDONCKT  
*Directeur Artistique*

Raymond REGIBO  
*Administrateur*

## et Chefs de Service . . .

## . . . pour la Scène . . .

Edgar DUVIVIER  
*Régisseur général - Metteur en Scène*

Paul PLAISANT  
*Metteur en scène d'Opéra*

André DUHAMEL  
Henry KIEVAL  
*Régisseurs Artistiques*

Claude CETIN  
*2<sup>ème</sup> Régisseur d'Opéra*

Gérard FOUCHARD  
*2<sup>ème</sup> Régisseur d'Opérette*

Michel ALBAN, *Assistant à la mise en scène*

## l'Orchestre . . .

Roger ALBIN - Maurice BASTIN - Jacques BEAUDRY  
Francis CEBRON - Gustave CLOEZ - Robert MARTIGNONI  
Félix NUVOLONE - Alexandre VANDERDONCKT - Paul WÆSTYN

Jean ALLARD  
*Régisseur*

## la Danse . . .

Willy CERULLO  
*Maître de Ballet - Chorégraphe*  
Jacqueline FOUCHARD  
*Assistante - Régisseur*

## les Chœurs . . .

Marcelle COIBA  
*Chef des Chœurs*

Rosine MORANT  
*Chef Adjoint*

*Chef costumier*  
André LAFORGÈRE

*Postiches et Perruques*  
Raymond VERVLIET

*Décor*  
Roger DEPREY

*Luminaire*  
Eugène CHAVAL

## Machinerie

Alphonse DEPLANCKE  
Victor BLOMME

*Contrôle* Raymond DEHERTOGH *Contrôleur général*

*Des hommes de métier  
au service  
des hommes de goût*

**Renaud**  
**Bayard**

*Premier Spécialiste habilleur*

**32-34, rue Faidherbe**

**LILLE**



# Studio Dufaux

**C. BERNARD**

**LILLE** - Tél. 55.41.58

3, Rue de la Bourse (près du Ritz)

142, Rue Léon-Gambetta (ouvert le dimanche matin)

PHOTO - CINÉMA  
PORTRAITS D'ENFANTS  
TRAVAUX D'AMATEURS

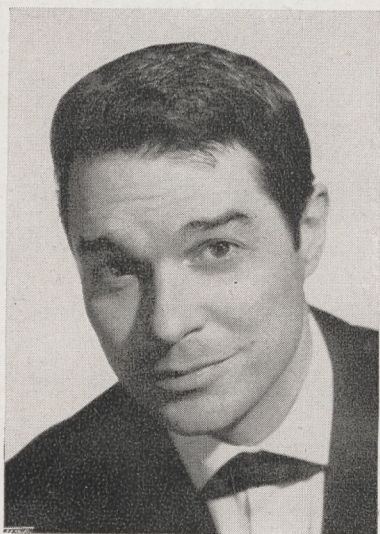

Robert PIQUET

Studio Vallois, Paris

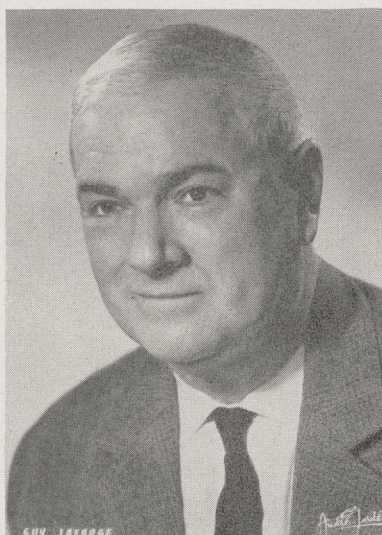

Guy LAFARGE

Photo André Gardé, Versailles

**GAMBETTA-TROUSSEaux**  
**333, RUE GAMBETTA**  
**LILLE**

DRAPS - LINGERIE - AMEUBLEMENT - RIDEAUX

Installation et devis sur demande

Téléphone : **54-75-61**

— Directement du Producteur au Consommateur —



# S.N.F.I.

APPARTEMENTS  
**NEUFS**

7, rue Gustave-Delory  
**LILLE** Tél. 57.31.58

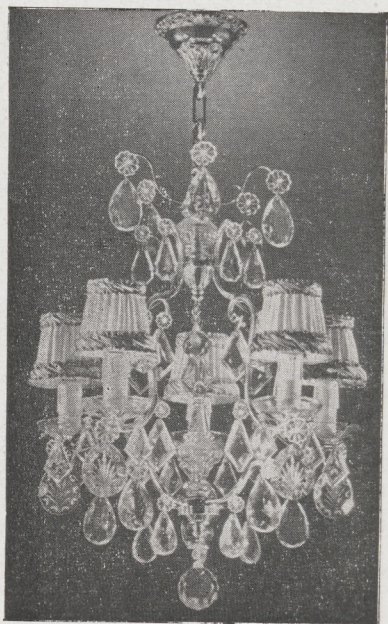

## NORD LUMIÈRE

100, Rue Nationale  
**LILLE** - Tél. : 54.70.82

*expose sur 300 m<sup>2</sup>*

Les plus beaux Luminaires  
"style" et "moderne"  
de France

Même maison :

101, Rue Gantois - **LILLE**

SPÉCIALITÉ DE DRAGÉES POUR BAPTÊMES ET COMMUNIONS  
CADEAUX - CHOCOLAT EXTRA - CONFISERIE FINE

## Maison Wallerand-Vanderdonckt

5, Rue du Priez  
Tél. : 55.02.33

Près de la Gare  
**LILLE**



# Entrez dans la Danse !

---

## Analyse

Qui était ce Valentin, plus connu sous le nom de Valentin-le-Désossé ? On connaît peu de choses au sujet de ce personnage immortalisé par l'affiche de Toulouse-Lautrec. Avant de danser le quadrille du Moulin Rouge en compagnie de La Goulue, on prétend qu'il avait été clerc d'huissier ou de notaire ?... Qu'importe !... Les auteurs d'ENTREZ DANS LA DANSE ont imaginé autour de Valentin une aventure fantaisiste sans aucun souci de vérité historique. Mais la fiction n'est-elle pas souvent plus vraisemblable que la réalité ?...

Valentin, jeune homme charmant mais un peu bizarre, est le premier clerc de l'étude de Maître Barbillon, notaire à Paris. L'étude est située au cœur du Faubourg Saint-Germain et gère les intérêts de la clientèle aristocratique de ce Paris joyeux et insouciant de l'année 1895.

Maître Barbillon est affublé d'une bonne grosse bourgeoise de femme, désespérément myope, au moral comme au physique. Monsieur et Madame Barbillon ont une fille : Brigitte, adorable, spirituelle... et bien entendu, Brigitte est amoureuse de Valentin ; celui-ci ne s'en aperçoit même pas... il est toujours dans les nuages... Et puis Brigitte n'est-elle pas fiancée à Monsieur Odon de la Tontonnière, jeune benêt fin de race, arrière-petit-neveu du vieux Duc de Mollebranche, qui a épousé en secondes noces une pétulante créature douée d'un abattage fou, que nous appellerons La Duchesse !

Brigitte épousera-t-elle Odon de la Tontonnière ?... Qu'arrivera-t-il lorsque la Duchesse et Valentin seront mis en présence ?... Comment Valentin, obscur petit clerc de notaire, deviendra-t-il le danseur du Moulin Rouge ?... C'est ce que vous apprendrez en dansant le quadrille en compagnie de nos héros. Entrez avec nous dans la danse et revivez l'ambiance folle de cette année 1895 qui a précédé de peu l'immortelle Belle Epoque !





**THÉÂTRES MUNICIPAUX DE LILLE** (Régie municipale)

Directeur artistique : A. VANDERDONCKT

**SÉBASTOPOL**

Samedi 10 Septembre 1966 (soirée)

— Dimanche 11 (matinée et soirée)

Samedi 17 (soirée)

— Dimanche 18 (matinée et soirée)

# ENTREZ DANS LA DANSE !

Opérette en 2 actes et 6 tableaux

Livret d'Albert WILLEMETZ, Marion VANDAL et Robert MANUEL

Musique de **GUY LAFARGE**

Orchestration de Jean CLAUDRIC

(Editions JOUBERT)

Valentin . . . . . MM. Robert PIQUET

Maître Barbillon . . . . . Michel THESSE

Odon de la Tontonnière . . . . . Michel HENRY

Saturnin . . . . . Willy FRATELLINI

Urbain . . . . . Henri COUSSY

Le Directeur du Moulin Rouge . . . . . Fernand KINDT

Le duc de Mollebranche . . . . . Jean LIMBOURG

Les 6 clercs de l'étude . . . . .  
Jean-Claude DELHUMEAU  
Alexandre CALYANI  
Jacques ALGOËT  
Lucien DELESALLE  
Jean-Philippe MARLIÈRE  
Georges HERBAUT

La duchesse de Mollebranche . . . . . M<sup>mes</sup> Line MAY

Brigitte . . . . . Josette DROUET

Madame Barbillon . . . . . Lise GHISLAIN

Aglaë . . . . . Marguerite MAROUZÉ

Les danseuses du quadrille :

La Goulue . . . . . Françoise SYLVA

Grille d'Egout . . . . . Danièle MEYNET

La Grande Nini . . . . . Colette HERNANDEZ

Rayon d'Or . . . . . Michèle JOURDAIN

Jane Avril . . . . . Andrée LIMBOURG

La Rouquine . . . . . Lyse DELANNOY

Les Modistes . . . . .  
Martine ALBERT

Maryse SALIU

Annie ALLARD

Jacqueline MASSON

Simone LECOQUE

Nicole DEVAUX

Hélène FRONTY

**BALLETS et DIVERTISSEMENTS** par les Artistes de la Danse

avec le danseur de Can Can : Peter JACKSON,  
du Lido de Paris, Mikado de Tokio, Stardust de Las Vegas, etc...

Décors des Ateliers Municipaux

Mise en scène : Edgar DUVIVIER

Chefs d'Orchestre : Alexandre VANDERDONCKT et Paul WCESTYN

Chorégraphe : Willy CERULLO

M. Robert PIQUET a enregistré sur disque 45 tours DECCA N° 460.981 M les principaux airs d'ENTREZ DANS LA DANSE



## Prochains spectacles prévus

### THÉÂTRE SÉBASTOPOL

Samedi 24 Septembre }  
soirée  
Dimanche 25 Septembre }  
matinée et soirée

PAGANINI

Du 1<sup>er</sup>  
au 23 Octobre }

OUAH... OUAH...

avec

BOURVIL et ANNIE CORDY

---

### OPÉRA DE LILLE

Jeudi 13 Octobre }  
soirée

FAUST

Jeudi 20 Octobre }  
soirée

ROMÉO ET JULIETTE

BISCUITS  
**GESLOT**  
VOREUX  
*Qualité toujours renommée*

VOTRE TABLE

**Georges RICHARD**

—— PORCELAINES ——

—— CRISTAUX ——

—— ORFÈVREURIE ——

*Le spécialiste des LISTES de MARIAGE*

**93, rue Léon Gambetta - LILLE - Tél. 54.84.76**

**Pacofa**

**M. Verkindère & L. Biermans**

Papiers Couchés  
et de Fantaisie

**94, Rue de la Lys**

**HALLUIN (NORD)**

**Tél. 78.52.02**



*Vous aimez le Théâtre*

**Adhérez aux**

## **AMIS DE L'ART LYRIQUE**

**CNAL Région Nord**

**8, Place Sébastopol — LILLE**

**C.C.P. 640.44 LILLE Cotisation 8.00**

*Publicité offerte par les Établissements NORD-LUMIÈRE*



**Josette DROUET**

Photo X



**Line MAY**

Photo X

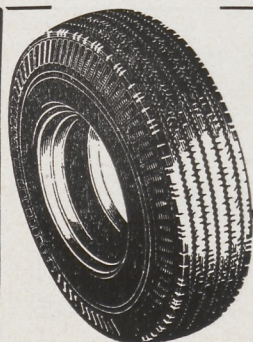

## **ETS VULCANORD**

**PNEUMATIQUES NEUFS, RECHAPÉS, OCCASION, TOUS USAGES**

**177, RUE D'ARTOIS - LILLE**

**TÉLÉPH. 53.08.41**

**RÉPARATIONS**

**RECAOUTCHOUTAGE**

**TRAVAIL GARANTI**





Une seule Maison à LILLE

94

*Pour votre costume...  
Pour votre ensemble...*

**HENRY THIÉRY**

34-36, Rue Neuve - LILLE (Nord)



57-46-44

3 ÉTAGES  
DE VENTE

POURQUOI  
NE PAS VOUS HABILLER  
**A VOS**  
**MESURES ?**  
EN **3** JOURS

CHEZ

**HENRY THIÉRY\***

*Le Spécialiste de la Mesure Industrielle\**

**DÉPARTEMENTS DE VENTE**

- ♦ REZ-DE-CHAUSSÉE : *University - Les Ensembles*
- ♦ PREMIER ÉTAGE : *Mesure Industrielle  
départements Homme, Club et OPÉRA*
- ♦ DEUXIÈME ÉTAGE : *Les jeunes de 3 à 14 ans*
- ♦ LES RESPONSABLES : *Messieurs GUIER - CHARTIN - VIOT*

QUELQUES PRIX	TAILLE		HOM.	TAILLE		HOM.	TAILLE		HOM.
	15	18		15	18		15	18	
♦ VOTRE COSTUME EN PURE LAINE PEIGNÉE	190	235	250	212,80	263,20	280	243,20	300,80	320
♦ VOTRE ENSEMBLE BLAZER PANTALON	167,20	206,80	220	190	235	250	212,80	263,20	280
♦ VOTRE PANTALON TERGAL HENRY THIÉRY	58,52	72,38	77	66,50	82,25	87,50	74,48	92,12	98
♦ VOTRE SMOKING GRANITÉ NOIR OU BLEU	243,20	300,80	320	273,60	338,40	360	304	376	400

\* Marques déposées

*Le Spécialiste de la Mesure Industrielle\**

A TOUT CLIENT QUI EFFECTUE SES ACHATS, qui fait prendre les MESURES  
et qui vient faire son essayage le MATIN, nous accordons un escompte de **3 %**





Peter JACKSON

Photo X

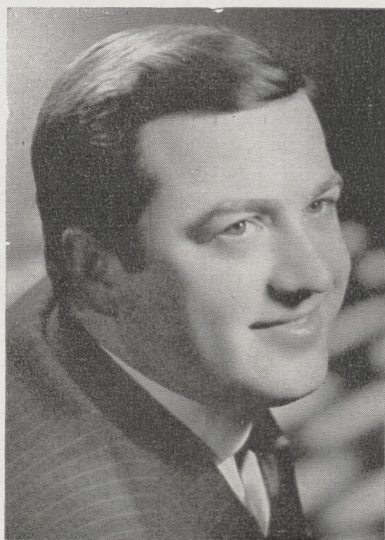

Michel THESSE

Studio Hollywood, Marseille



# Théâtre de l'Opéra - Tél. location 55.48.61

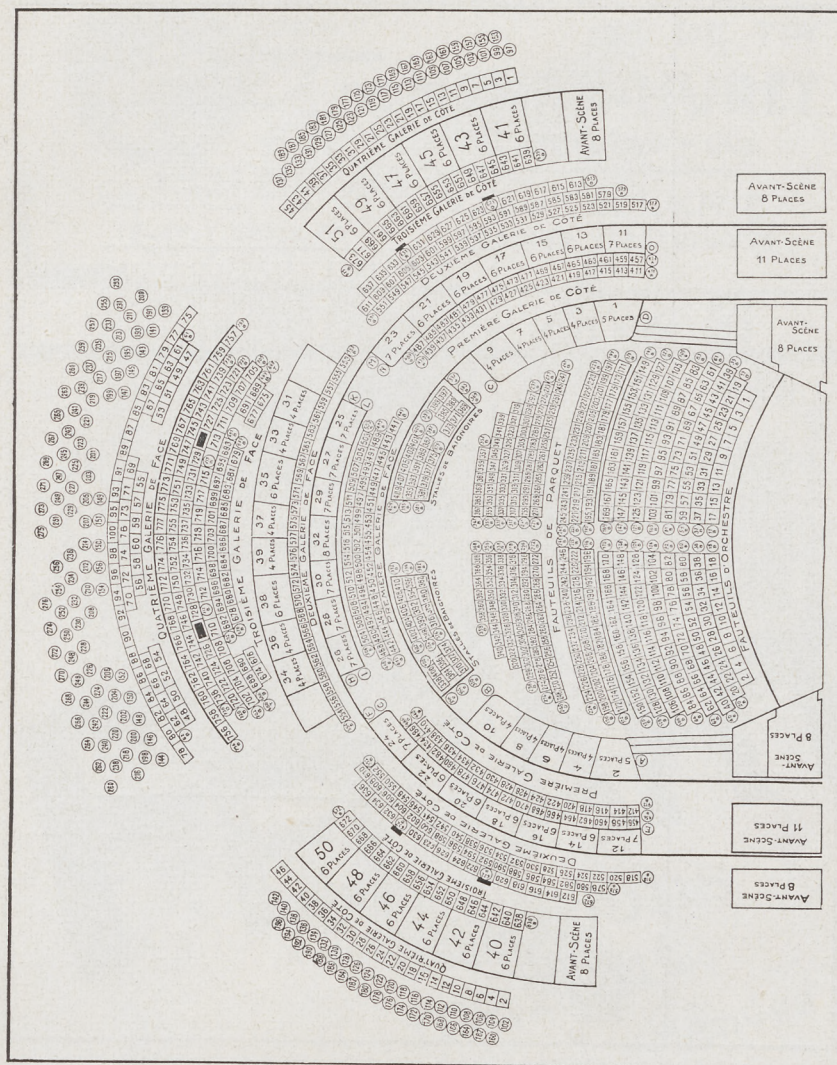

Location ouverte (**sauf le lundi**) de 9 h 30 à 13 h et de 14 h 30 à 17 h, dès le **MARDI** pour les représentations des Vendredi, Samedi, Dimanche et dès le **VENDREDI** pour le Jeudi suivant.

Téléphone (55.48.61) aux heures normales de location, à partir du **MERCREDI** pour les Vendredi, Samedi, Dimanche et du **VENDREDI** à 15 h pour le Jeudi.

Bureaux fermés à 12 h au lieu de 13 h les dimanches et jours fériés.

**AVIS IMPORTANT.** — Toute commande téléphonique non retirée 1/4 d'heure avant la représentation pourra être annulée.



# Théâtre Sébastopol - Tél. location 57.15.47

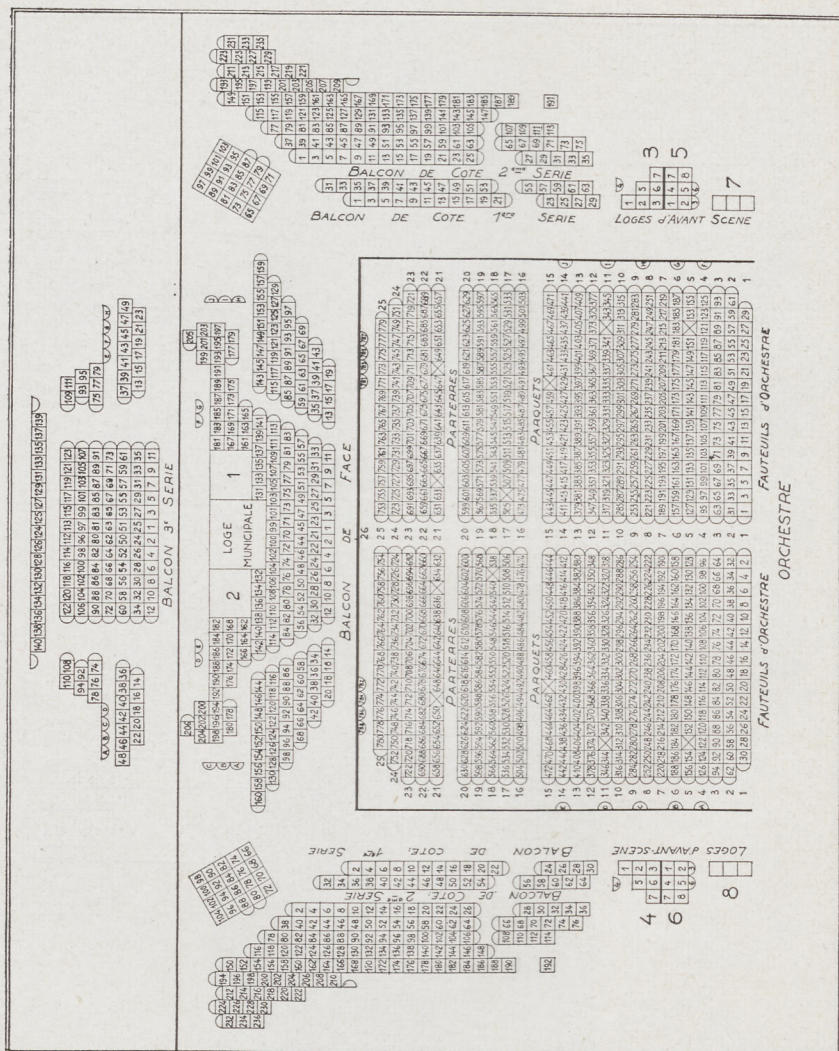

**Location** ouverte de 9 h 30 à 13 h et de 14 h 30 à 17 h :  
 — à partir du **MERCREDI** pour le Samedi et du **JEUDI** pour le Dimanche.  
 Par téléphone (57.15.47) de 15 à 17 h le premier jour de location ; les jours suivants aux heures habituelles.  
 La location est fermée à 12 h au lieu de 13 h les dimanches et jours fériés.  
**AVIS IMPORTANT.** — Toute commande téléphonique non retirée 1/4 d'heure avant la représentation pourra être annulée.

Imprimerie L. MAHU-CHEVALIER - Lille

AVENIR-PUBLICITÉ-LILLE

Prix 1,50



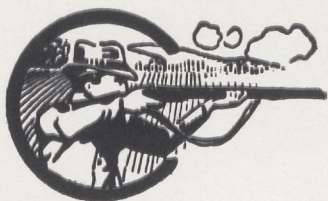

ARMES DE CHASSE  
ET DE TIR

**HENRY-HURET**

49, Rue de Paris - LILLE

TÉLÉP. : 55.06.40

COUTELLERIE  
RASOIRS ÉLECTRIQUES



**PIERRE  
FENART**

charbons  
mazout

qualités soignées

60, rue de Loos  
8, rue Courtois

bureaux de commande:  
angle rue de Paris et  
rue des ponts de Comines

LILLE TEL: 57.37.36



bière  
prestige  
de  
France



# PÊLICAN

BRASSERIES PÉLICAN Boulevard de Lorraine LILLE